

**LISTE DES ANNEXES**

**GAEC ROMAGNY à SOIZE (02) et GRANDCHAMP (08)**

**- Annexe 1 : Plan des installations (p.9 et 10)**

**- Annexe 2 : Plan Site 2 (p.11)**

**- Annexe 3 : Parcellaire (p.12 à 15)**

**ENVIRONNEMENT**  
Vu pour être annexé  
à mon arrêté de ce jour  
Laon, le 22 AVR. 2020  
Le Préfet

  
Jean-Sébastien Lamontagne





  
Le Préfet de l'Aisne  
Ziad KHOURY

DIRECTION GÉNÉRALE DES  
FINANCES PUBLIQUES

EXTRAIT DU PLAN CADASTRAL

**PCI PLAN DE SITUATION**

Ech : 1/2000 ème

-  Projet
-  Limite de propriété
-  Habitation tiers
-  Cours d'eau
-  Corps de ferme pétitionnaire

Département :  
AISNE

Commune :  
SOIZE

Section: ZE  
Feuille : 000 ZE 01

Échelle d'origine : 1/2000  
Échelle d'édition : 1/2000

Date d'édition : 05/04/2017  
(fuseau horaire de Paris)

Coordonnées en projection : RGF93CC49

Le plan visualisé sur cet extrait est géré par le  
centre des impôts foncier suivant :

LAON  
Cité Administrative 02016  
02016 LAON Cedex  
tél. 03.23.26.28.60. -fax 03.23.26.28.71.

Cet extrait de plan vous est délivré par :

cadastre.gouv.fr  
©2016 Ministère de l'Économie et des Finances

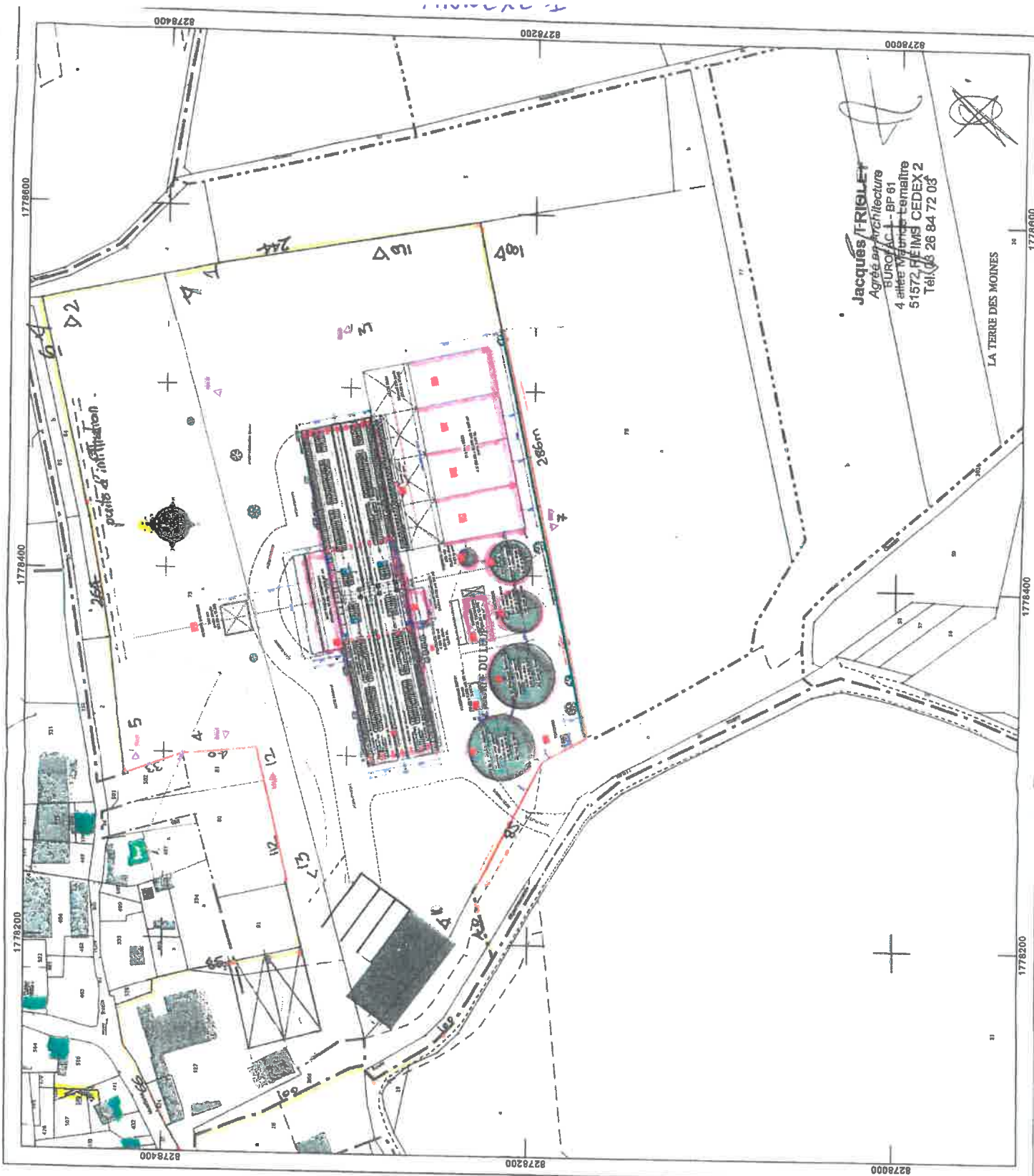

Jacques FRIOLET  
Agréé en Architecture  
EUROFAC - BP 61  
4 allée Marquis Terrière  
51572, REIMS CEDEX 2  
Tél. 03 26 84 72 03

LA TERRE DES MOINES

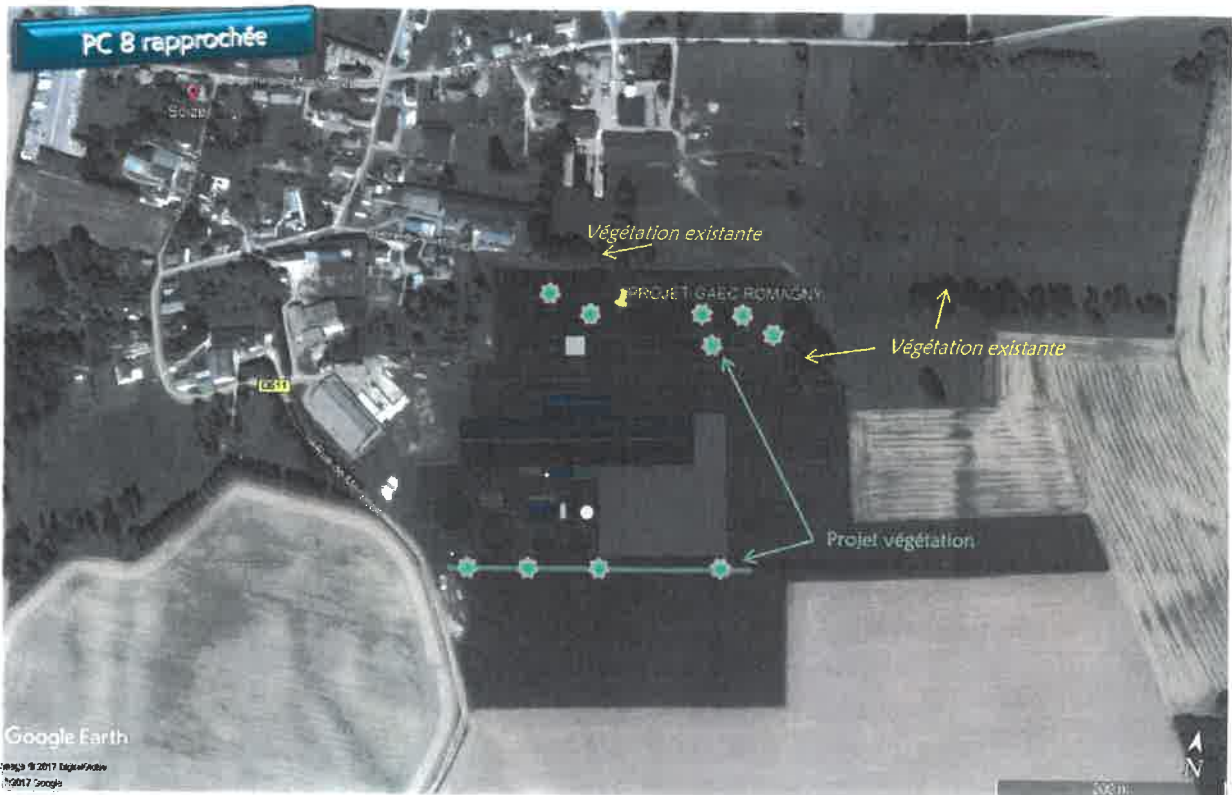

Département  
ARDENNES

Commune :  
GRANDCHAMP

Section : C  
Feuille : 000 C 01

Échelle d'origine : 1/1000  
Échelle d'édition : 1/2000

Date d'édition : 20/11/2017  
(fuseau horaire de Paris)

©2016 Ministère de l'Économie et des  
Finances

DIRECTION GÉNÉRALE DES FINANCES PUBLIQUES

EXTRAIT DU PLAN CADASTRAL

GAEC RONAGNY  
SITE 2  
PLAN DE SITUATION

Tiers  
Projet  
Limite de propriété  
Cans d'eau

Le plan visualisé sur cet extrait est géré  
par le centre des impôts foncier suivant :  
RETHEL

Cet extrait de plan vous est délivré par :

cadastre.gouv.fr

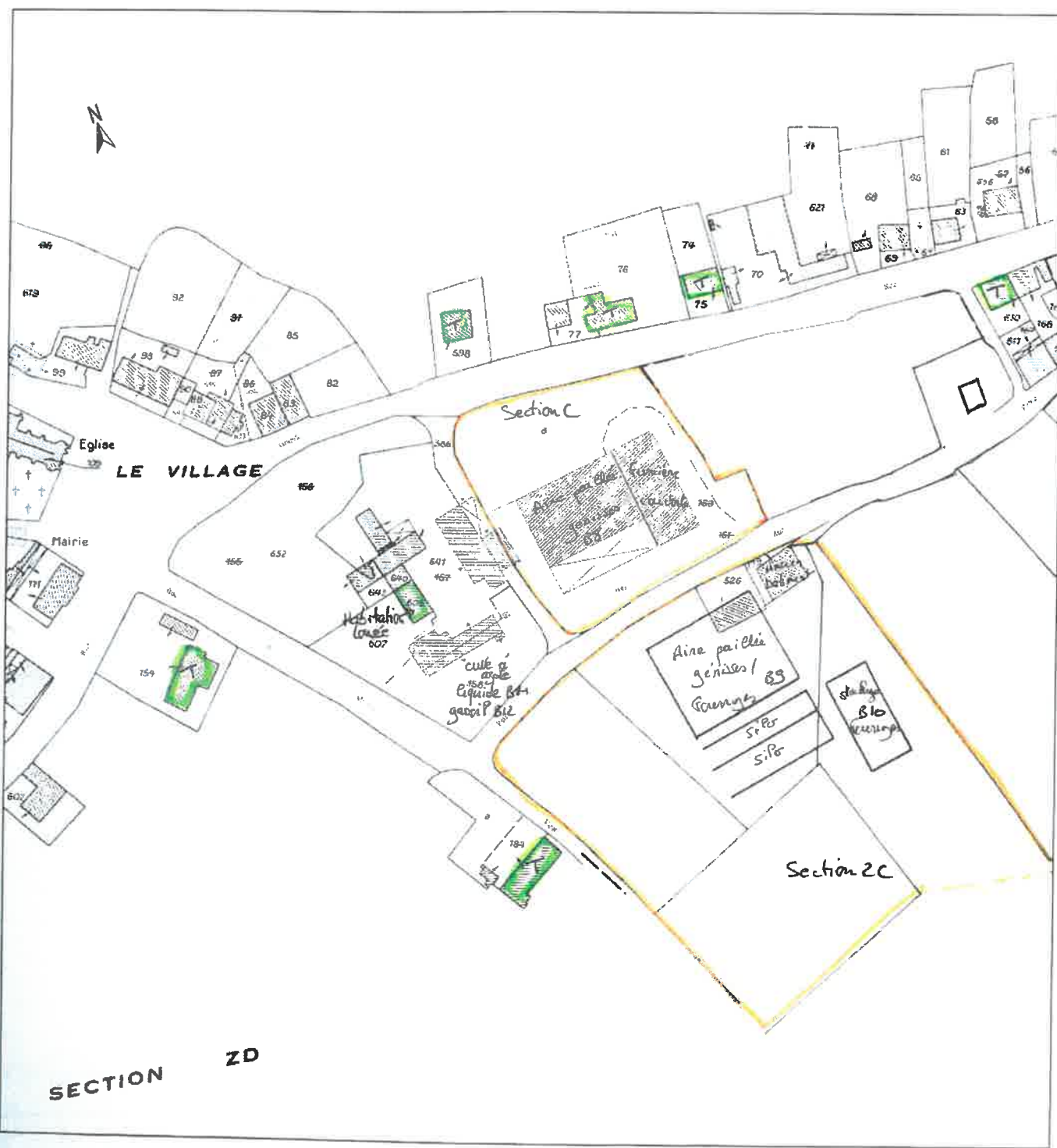



**Tableau récapitulatif du parcellaire d'épandage par type d'engrais de ferme / effluent**

**DIGESTAT LIQUIDE**

| Nom de l'exploitant: | Commune                              | n° d'ilot | Surface totale     |          |                | Surface d'épandage    |   |                   | Surface d'exclusion |       |    |   |       |
|----------------------|--------------------------------------|-----------|--------------------|----------|----------------|-----------------------|---|-------------------|---------------------|-------|----|---|-------|
|                      |                                      |           | terres labourables | prairies | surface totale | surface non épandable |   | motif d'exclusion | surface épandable   |       |    |   |       |
|                      |                                      |           |                    |          |                | TL                    | P |                   | TL                  | P     | TL | P |       |
|                      | BANCIGNY / JEANTES                   | 1         | 8,16               |          | 8,16           |                       |   |                   |                     | 8,16  |    |   |       |
|                      | HARCIGNY / PLOMION                   | 2         | 24,91              |          | 24,91          |                       |   |                   |                     | 24,91 |    |   |       |
|                      | STE GENEVIEVE / DOLIGNON             | 3         | 18,11              |          | 18,11          |                       |   |                   |                     | 18,11 |    |   |       |
|                      | SOIZE / STE GENEVIEVE                | 4         | 4,52               |          | 4,52           |                       |   |                   |                     | 4,52  |    |   |       |
|                      | LES ROZOY / STE GENEVIEVE / VINCY R  | 5         | 16,60              |          | 16,60          |                       |   |                   |                     | 16,60 |    |   |       |
|                      | SOIZE / MONTLOUE                     | 6         | 10,30              |          | 10,30          |                       |   |                   |                     | 10,30 |    |   |       |
|                      | SOIZE                                | 7         | 1,70               |          | 1,70           |                       |   |                   |                     | 1,70  |    |   |       |
|                      | SOIZE / ROZOY SUR SERRE              | 8         | 4,73               |          | 4,73           |                       |   |                   |                     | 4,73  |    |   |       |
|                      | SOIZE                                | 9A        | 1,14               |          | 1,14           |                       |   |                   |                     | 1,14  |    |   |       |
|                      | SOIZE                                | 9B        |                    | 0,70     | 0,70           |                       |   |                   |                     | 0,00  |    |   | 0,70  |
|                      | SOIZE / VINCY REUIL ET MAGNY         | 10        | 4,04               |          | 4,04           |                       |   |                   |                     | 4,04  |    |   |       |
|                      | STE GENEVIEVE                        | 11        | 0,39               |          | 0,39           |                       |   |                   |                     | 0,39  |    |   |       |
|                      | SOIZE                                | 12        | 2,00               |          | 2,00           |                       |   |                   |                     | 2,00  |    |   |       |
|                      | ROZOY SUR SERRE                      | 13        | 7,97               |          | 7,97           |                       |   |                   |                     | 7,97  |    |   |       |
|                      | SOIZE                                | 14        | 14,60              |          | 14,60          |                       |   |                   |                     | 14,60 |    |   |       |
|                      | SOIZE                                | 15        | 5,28               |          | 5,28           |                       |   |                   | 5,28                |       |    |   |       |
|                      | SOIZE                                | 16        | 1,89               |          | 1,89           |                       |   |                   |                     | 1,89  |    |   |       |
|                      | E / STE GENEVIEVE / VINCY REUIL ET M | 17        | 0,37               |          | 0,37           |                       |   |                   |                     | 0,37  |    |   |       |
|                      | Y EN THIERACHE / ARCHON / CUIRY LES  | 18        | 9,10               |          | 9,10           |                       |   |                   |                     | 9,10  |    |   |       |
|                      | STE GENEVIERE                        | 19        | 2,19               |          | 2,19           |                       |   |                   |                     | 2,19  |    |   |       |
|                      | VINCY REUIL ET MAGNY                 | 20        | 16,54              |          | 16,54          |                       |   |                   |                     | 16,54 |    |   |       |
|                      | VINCY REUIL ET MAGNY                 | 21        | 4,93               |          | 4,93           |                       |   |                   |                     | 4,93  |    |   |       |
|                      | LA BOUTEILLE                         | 22        |                    | 2,91     | 2,91           |                       |   |                   |                     | 0,00  |    |   | 2,91  |
|                      | ORIGNY EN THIERACHE / LA BOUTEILLE   | 23        |                    | 5,76     | 5,76           |                       |   |                   |                     | 0,00  |    |   | 5,76  |
|                      | VINCY REUIL ET MAGNY                 | 24        | 1,39               |          | 1,39           |                       |   |                   |                     | 1,39  |    |   |       |
|                      | CHACOURSE / VINCY REUIL ET MAGNY     | 25        | 1,15               |          | 1,15           |                       |   |                   |                     | 1,15  |    |   |       |
|                      | VINCY REUIL ET MAGNY                 | 26        | 0,50               |          | 0,50           |                       |   |                   |                     | 0,50  |    |   |       |
|                      | VINCY REUIL ET MAGNY                 | 28        | 12,59              |          | 12,59          |                       |   |                   | 1,33                |       |    |   | 0,00  |
|                      | E / STE GENEVIEVE / VINCY REUIL ET M | 29A       | 4,71               |          | 4,71           |                       |   |                   | 0,09                |       |    |   | 0,00  |
|                      | E / STE GENEVIEVE / VINCY REUIL ET M | 29B       |                    | 1,71     | 1,71           |                       |   |                   | 0,02                |       |    |   | 1,69  |
|                      | VINCY REUIL ET MAGNY                 | 30        | 0,55               |          | 0,55           |                       |   |                   |                     | 0,55  |    |   |       |
|                      | ORIGNY EN THIERACHE / LA BOUTEILLE   | 31        | 13,98              |          | 13,98          |                       |   |                   |                     | 0,00  |    |   | 13,96 |
|                      | ORIGNY EN THIERACHE / LA BOUTEILLE   | 32        | 2,94               |          | 2,94           |                       |   |                   | 0,02                |       |    |   | 2,94  |
|                      | STE GENEVIEVE                        | 33        |                    | 2,34     | 2,34           |                       |   |                   |                     | 0,00  |    |   | 2,34  |
|                      | JUSTINE HERBIGNY / WASIGNY           | 34A       | 7,88               |          | 7,88           |                       |   |                   | 1,24                |       |    |   | 0,00  |
|                      | JUSTINE HERBIGNY / WASIGNY           | 34B       |                    | 2,27     | 2,27           |                       |   |                   | 0,25                |       |    |   | 2,02  |
|                      | WASIGNY                              | 35        | 2,00               |          | 2,00           |                       |   |                   | 0,06                |       |    |   | 0,00  |
|                      | WASIGNY                              | 36        | 4,32               |          | 4,32           |                       |   |                   |                     |       |    |   | 4,32  |



Tableau récapitulatif du parcellaire d'épandage par type d'engrais de ferme / effluent

DIGESTAT SOLIDE

| Commune  | n° d'ilot | terres labourables | Surface totale |                |                       | Surface d'épandage |                   |       | surface épandable |  |
|--|-----------|--------------------|----------------|----------------|-----------------------|--------------------|-------------------|-------|-------------------|--|
|  |           |                    | prairies       | surface totale | surface non épandable |                    | motif d'exclusion | P     |                   |  |
|  |           |                    |                |                | TL                    | P                  |                   | TL    | P                 |  |
| BANCIGNY / JEANTES   | 1         | 8,16               |                | 8,16           |                       |                    |                   | 8,16  | 0,00              |  |
| HARCIGNY / PLOMION   | 2         | 24,91              |                | 24,91          |                       |                    |                   | 24,91 | 0,00              |  |
| STE GENEVIEVE / DOLIGNON                                       | 3         | 18,11              |                | 18,11          |                       |                    |                   | 18,11 | 0,00              |  |
| SOIZE / STE GENEVIEVE  | 4         | 4,52               |                | 4,52           |                       |                    |                   | 4,52  | 0,00              |  |
| SOIZE / CHERY LES ROZOY / STE GENEVIEVE / VINCY REUIL ET MAGNY | 5         | 16,60              |                | 16,60          |                       |                    |                   | 16,60 | 0,00              |  |
| SOIZE / MONTLOUE   | 6         | 10,30              |                | 10,30          |                       |                    |                   | 10,30 | 0,00              |  |
| SOIZE / ROZOY SUR SERRE  | 7         | 1,70               |                | 1,70           |                       |                    |                   | 1,70  | 0,00              |  |
| SOIZE  | 8         | 4,73               |                | 4,73           |                       |                    |                   | 4,73  | 0,00              |  |
| SOIZE  | 9A        | 1,14               |                | 1,14           |                       |                    |                   | 1,14  | 0,00              |  |
| SOIZE  | 9B        | 0,70               | 0,70           | 0,70           |                       |                    |                   | 0,00  | 0,70              |  |
| SOIZE / VINCY REUIL ET MAGNY                                   | 10        | 4,04               |                | 4,04           |                       |                    |                   | 4,04  | 0,00              |  |
| STE GENEVIEVE  | 11        | 0,39               |                | 0,39           |                       |                    |                   | 0,39  | 0,00              |  |
| SOIZE  | 12        | 2,00               |                | 2,00           |                       |                    |                   | 2,00  | 0,00              |  |
| ROZOY SUR SERRE  | 13        | 7,97               |                | 7,97           |                       |                    |                   | 7,97  | 0,00              |  |
| SOIZE  | 14        | 14,60              |                | 14,60          | 0,04                  |                    | PAH50 : 0,04      | 14,56 | 0,00              |  |
| SOIZE  | 15        | 5,28               |                | 5,28           | 5,28                  |                    | PPNR : 5,28       | 0,00  | 0,00              |  |
| SOIZE  | 16        | 1,89               |                | 1,89           |                       |                    |                   | 1,89  | 0,00              |  |
| SOIZE / STE GENEVIEVE / VINCY REUIL ET MAGNY                   | 17        | 0,37               |                | 0,37           |                       |                    |                   | 0,37  | 0,00              |  |
| MORGNY EN THERACHE / ARCHON / CUIRY LES IVIERS                 | 18        | 9,10               |                | 9,10           |                       |                    |                   | 9,10  | 0,00              |  |
| STE GENEVIEVE  | 19        | 2,19               |                | 2,19           |                       |                    |                   | 2,19  | 0,00              |  |
| VINCY REUIL ET MAGNY   | 20        | 16,54              |                | 16,54          |                       |                    |                   | 16,54 | 0,00              |  |
| VINCY REUIL ET MAGNY   | 21        | 4,93               |                | 4,93           | 0,15                  |                    | PAH50 : 0,15      | 4,78  | 0,00              |  |
| LA BOUTEILLE   | 22        | 2,91               | 2,91           | 2,91           |                       |                    |                   | 0,00  | 2,91              |  |
| ORIGNY EN THERACHE / LA BOUTEILLE                              | 23        | 5,76               | 5,76           | 5,76           |                       |                    |                   | 0,00  | 5,76              |  |
| VINCY REUIL ET MAGNY   | 24        | 1,39               |                | 1,39           |                       |                    |                   | 1,39  | 0,00              |  |
| CHAOURSE / VINCY REUIL ET MAGNY                                | 25        | 1,15               |                | 1,15           |                       |                    |                   | 1,15  | 0,00              |  |
| VINCY REUIL ET MAGNY   | 26        | 0,50               |                | 0,50           |                       |                    |                   | 0,50  | 0,00              |  |
| VINCY REUIL ET MAGNY   | 28        | 12,59              |                | 12,59          | 1,33                  |                    |                   | 11,26 | 0,00              |  |
| SOIZE / STE GENEVIEVE / VINCY REUIL ET MAGNY                   | 29A       | 4,71               |                | 4,71           | 0,09                  |                    |                   | 4,62  | 0,00              |  |
| SOIZE / STE GENEVIEVE / VINCY REUIL ET MAGNY                   | 29B       |                    | 1,71           | 1,71           |                       | 0,25               | PAH50 : 0,25      | 0,00  | 1,46              |  |
| VINCY REUIL ET MAGNY   | 30        | 0,55               | 0,00           | 0,55           |                       |                    |                   | 0,55  | 0,00              |  |
| ORIGNY EN THERACHE / LA BOUTEILLE                              | 31        | 13,98              | 13,98          | 13,98          |                       |                    |                   | 0,00  | 13,71             |  |
| ORIGNY EN THERACHE / LA BOUTEILLE                              | 32        | 2,94               | 2,94           | 2,94           |                       |                    |                   | 0,00  | 2,94              |  |
| STE GENEVIEVE  | 33        | 2,34               | 2,34           | 2,34           |                       |                    |                   | 0,00  | 2,34              |  |
| JUSTINE HERBIGNY / WASIGNY                                     | 34A       | 7,88               |                | 7,88           | 1,24                  |                    |                   | 6,64  | 0,00              |  |
| JUSTINE HERBIGNY / WASIGNY                                     | 34B       | 2,27               | 2,27           | 2,27           |                       | 0,25               | PPE60 : 0,25      | 0,00  | 2,02              |  |
| WASIGNY  | 35        | 2,00               |                | 2,00           | 0,06                  |                    |                   | 1,94  | 0,00              |  |
| WASIGNY  | 36        | 4,32               |                | 4,32           |                       |                    |                   | 4,32  | 0,00              |  |
| WASIGNY  | 37        | 7,50               |                | 7,50           | 0,06                  |                    |                   | 7,44  | 0,00              |  |
| WASIGNY  | 38        | 3,19               | 3,19           | 3,19           |                       |                    |                   | 3,19  | 0,00              |  |

