

5 Plan de Toiture
1 : 500

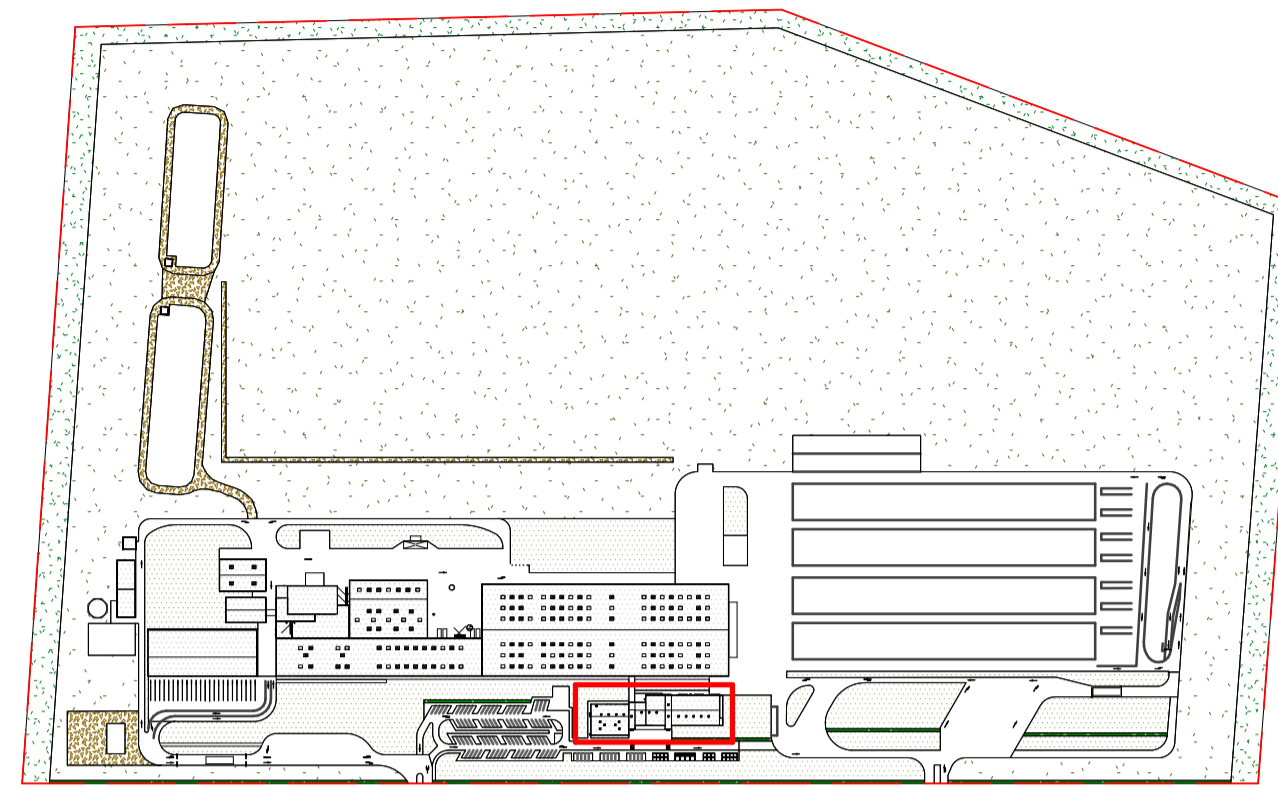

6 Plan de repérage
1 : 5000

Légende

- Revêtement d'étanchéité
Gris ardoise RAL 7015
- Auvent métallique BAC ACIER
- Balisages nocturnes rouges
- Lanterneau Désenfumage (2mx2.5m)
- Lanterneau Eclairage (2mx2.5m)
- Lanterneau Eclairage (1mx1m)

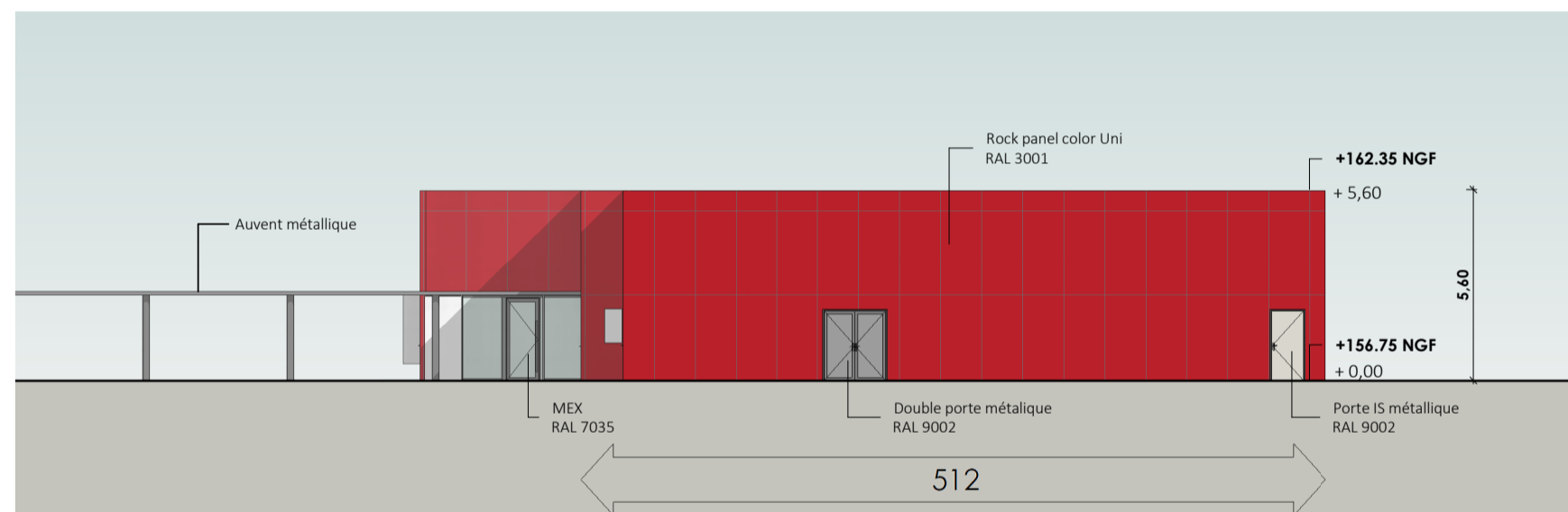

3 Façade Nord
1 : 200

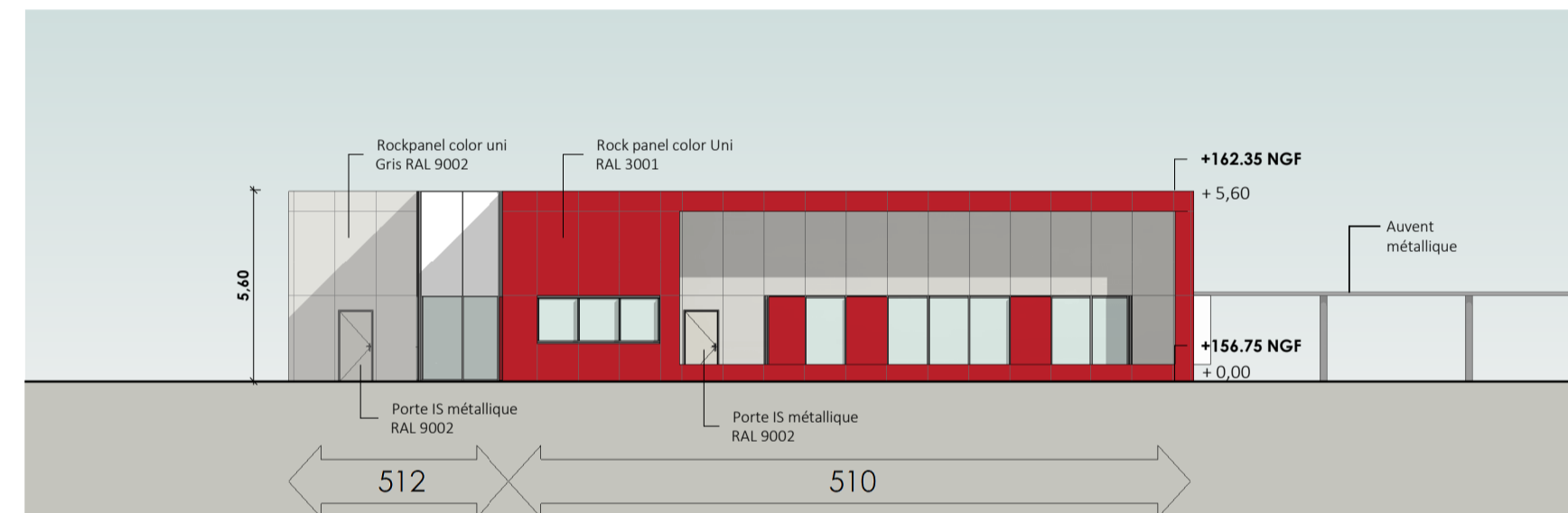

4 Façade Sud
1 : 200

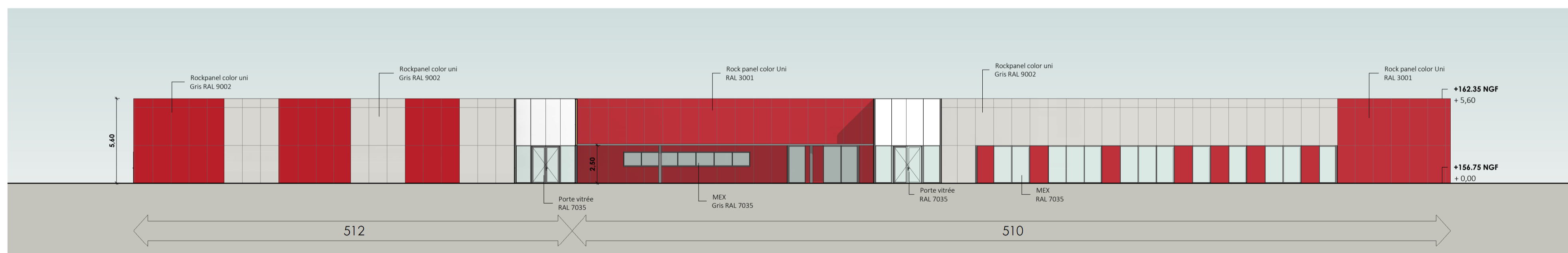

2 Façade Ouest
1 : 200



1 Façade Est
1 : 200

Propriété intellectuelle.
L'article L111-1 du Code de Propriété Intellectuelle pose pour principe que l'architecte et... jouit sur [son] œuvre, du seul fait de sa création, d'un droit de propriété incorporelle exclusif et opposable à tous « qui comporte des attributs d'ordre intellectuel et moral ainsi que des attributs d'ordre patrimonial ».
L'article L650-2 du Code du Patrimoine stipule que « Le nom de l'architecte au-delà du projet architectural d'un bâtiment et la date d'achèvement de l'ouvrage sont apposés sur l'une de ses façades extérieures ».

Responsabilité de l'architecte.
La responsabilité de l'architecte ne peut être recherchée que dans les limites de la mission que le maître d'ouvrage choisit de lui confier.

Dossier de demande d'autorisation d'urbanisme.
Les documents plans et pièces écrites élaborés dans le cadre d'un dossier de demande d'autorisation d'urbanisme (permis de construire, déclaration préalable, permis de démolir, permis d'aménager...) le sont dans ce seul cadre réglementaire et ne sauraient engager la responsabilité de l'architecte par l'utilisation qu'il en serait fait pour quelque autre usage.

Dossier d'appel d'offre et marchés de travaux.
Les documents plans et pièces écrites élaborés dans le cadre de dossier d'appel d'offre ou marchés de travaux le sont dans ce seul cadre et ne sont fournis qu'à titre indicatif. Ils ne sauraient remplacer les plans d'exécution (pour visa du maître d'œuvre d'exécution et approbation du bureau de contrôle) à la charge de l'entreprise dans le cadre de son marché.
Il appartient à l'entreprise en charge de l'exécution de son marché d'informer le maître d'ouvrage et l'architecte de toutes contradictions éventuelles dans les pièces écrites qui lui sont soumises, ou modifications qui s'avèreraient selon elle nécessaires à la parfaite exécution des ouvrages et équipements dans le respect des normes et règles en vigueur.

Construction d'un site de production de laine de roche sur la commune de Courmelles (02)
ZAC DU PLATEAU



DEMANDEUR : ROCKWOOL FRANCE S.A.S. 111 RUE DU CHATEAU DES RENAIRES 75013 PARIS <i>Handwritten signature</i>	ROCKWOOL FRANCE SAS 111 Rue du Château des Renaires Renaires 75013 Paris T : +33(0)1 40 77 82 82	ARCHITECTE : A26	A26 145 bis, RUE DE VAUGIRARD 75015 - PARIS T : 09 70 75 52 83
B.E.T. : INGÉROP <i>Ingénierie demain</i>	ZI de Ladoux - 11 rue Verté - BP30200 63118 CÉBAZAT T : +334.73.16.34.34		

DEMANDE DE PERMIS DE CONSTRUIRE

PLAN DES FACADES ET DE TOITURE- B510/512

ECHELLE : Comme indiqué	DATE : 30/09/2019	FORMAT : A1	PC5fc
220.01 - A26 - ARC - DPC_510/512 - PLN - TN - A			