

Localisation de la jachère d'un hectare

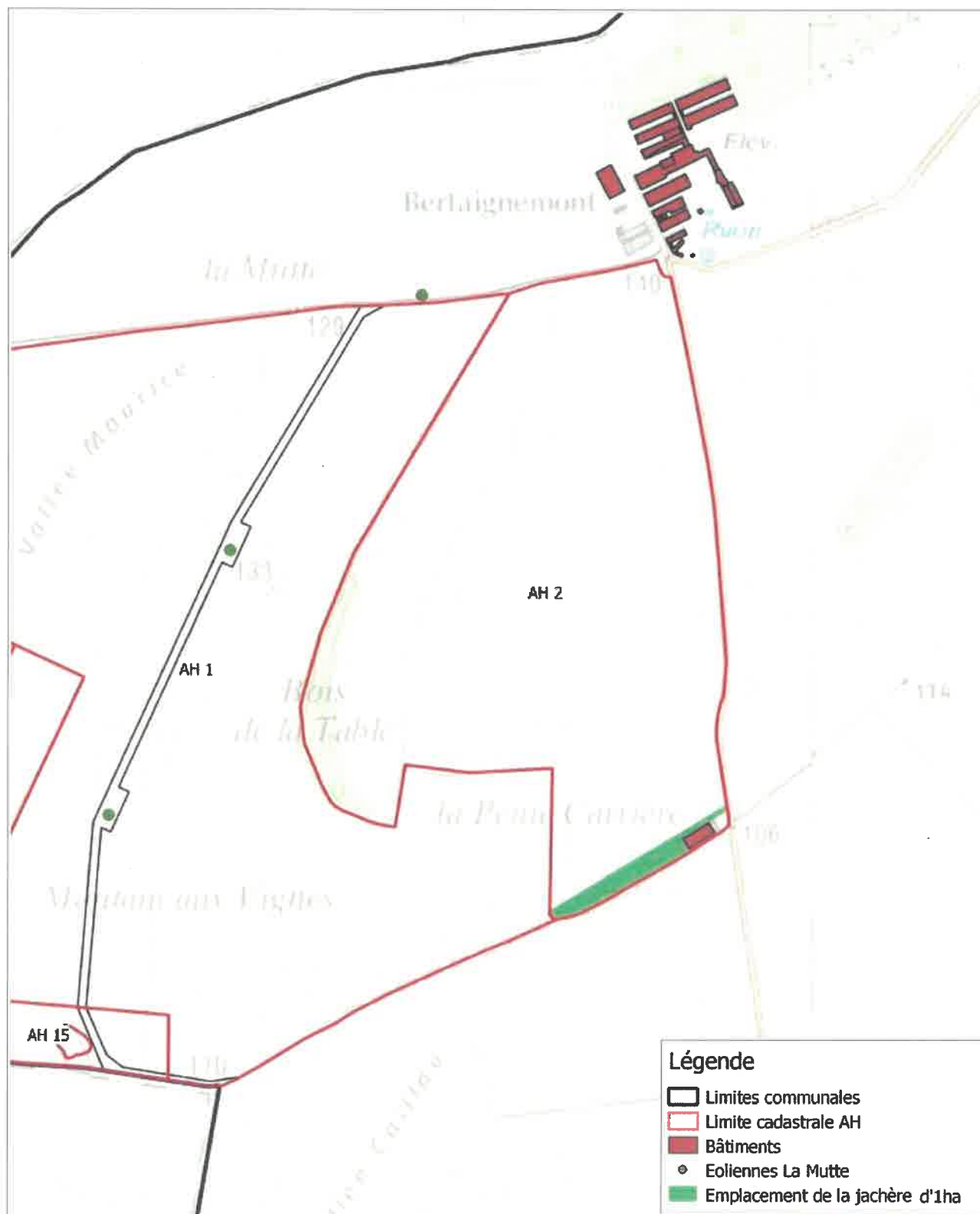

ENVIRONNEMENT

Vu pour être annexé  
à mon arrêté de ce jour  
Leon, le

- 9 AVR. 2021

Le Préfet  
*Ziad Khoury*

Ziad KHOURY



M. pour être annexé  
à mon arrêté de ce jour

Laon, le

Le Préfet



Ziad KHOURY

- 9 AVR. 2021

Annexe II à l'arrêté préfectoral complémentaire du

Localisation des jachères à maintenir durant toute la durée d'exploitation du parc éolien





## Annexe IIIa à l'arrêté préfectoral complémentaire du

Acte d'engagement initial

- 9 AVR. 2021

Voici pour être annexé  
à mon arrêté de ce jour  
Laon, le  
Le Préfet

**ENGAGEMENT POUR LA MISE EN PLACE D'UNE JACHÈRE AU SUD  
OUEST DU BOIS DE LA TABLE ET AU MAINTIEN DE TROIS AUTRES  
JACHÈRES EXISTANTES**



Ziad KHOURY

Dans le cadre du projet de parc éolien de La Mutte, sur la commune de Landifay-et-Bertaignemont, la Société Parc éolien de La Mutte a sollicité Monsieur CARLIER Hubert, en sa qualité de Propriétaire et Exploitant agricole des parcelles désignées à l'article 2 de la présente, en vue de la création d'une nouvelle jachère et du maintien de trois jachères existantes.

Dans le but de préserver l'avifaune, ces jachères auront pour vocation d'accueillir deux espèces d'intérêt patrimonial, en qualité de nicheurs : l'Édicnème criard et le Busard Saint-Martin (pour lequel les jachères constitueront une zone de chasse favorable).

**Article n°1 : ENGAGEMENT**

Je soussigné, Monsieur CARLIER Hubert, en qualité de propriétaire et exploitant agricole des parcelles désignées à l'article 2 ci-après, m'engage à créer une jachère d'un hectare, au sud-ouest du « Bois de la table », sur la parcelle cadastrée AH 5 et à maintenir trois jachères existantes sur les parcelles respectivement cadastrées AH2, AE 24, AE5 et ZS3, conformément au plan ci-annexé.

Cette jachère vient de la présence d'un couple d'édicnème criard nicheur sur le site ainsi que du Busard Saint-Martin probablement nicheur lui aussi.

**Article n°2 : DEFINITION DES PARCELLES**

Les parcelles concernées sont les suivantes :

Section	Parcelle	Surface (en m <sup>2</sup> )	Commune (Lieu-dit / commune / code postal)
AH	15	27 432	Les Vignes, 02120 LANDIFAY ET BERTAIGNEMONT
AH	2	554 076	Les Vignes, 02120 LANDIFAY ET BERTAIGNEMONT
AE	24	525 021	Le Chegnieau, 02120 LANDIFAY ET BERTAIGNEMONT
AE	5	20 968	Le Chegnieau, 02120 LANDIFAY ET BERTAIGNEMONT
ZS	3	764 770	Le Cerisier, 02120 LANDIFAY ET BERTAIGNEMONT

**Article n°3 : DUREE D'ENGAGEMENT :**

Cet engagement est pris pour une durée de 20 ans, à compter de la mise en service du parc éolien, conformément aux préconisations de l'étude d'impact écologique réalisée pour le parc éolien de La Mutte.

Le.....12/05/2014....., à .....Landifay.....

**M. CARLIER Hubert**

(Mention « lu et approuve »)

**S.A. BERTAIGNEMONT**  
Ferme de Bertaignemont  
02120 LANDIFAY  
Tel. 03 23 61 00 30 - Fax 03 23 61 05 43  
TVA FR 99 399 881 014

Plan de zonage  
Annexe 1  
Annexe 2  
Annexe 3  
Annexe 4  
Annexe 5  
Annexe 6  
Annexe 7  
Annexe 8  
Annexe 9  
Annexe 10  
Annexe 11  
Annexe 12  
Annexe 13  
Annexe 14  
Annexe 15  
Annexe 16  
Annexe 17  
Annexe 18  
Annexe 19  
Annexe 20  
Annexe 21  
Annexe 22  
Annexe 23  
Annexe 24  
Annexe 25  
Annexe 26  
Annexe 27  
Annexe 28  
Annexe 29  
Annexe 30  
Annexe 31  
Annexe 32  
Annexe 33  
Annexe 34  
Annexe 35  
Annexe 36  
Annexe 37  
Annexe 38  
Annexe 39  
Annexe 40  
Annexe 41  
Annexe 42  
Annexe 43  
Annexe 44  
Annexe 45  
Annexe 46  
Annexe 47  
Annexe 48  
Annexe 49  
Annexe 50  
Annexe 51  
Annexe 52  
Annexe 53  
Annexe 54  
Annexe 55  
Annexe 56  
Annexe 57  
Annexe 58  
Annexe 59  
Annexe 60  
Annexe 61  
Annexe 62  
Annexe 63  
Annexe 64  
Annexe 65  
Annexe 66  
Annexe 67  
Annexe 68  
Annexe 69  
Annexe 70  
Annexe 71  
Annexe 72  
Annexe 73  
Annexe 74  
Annexe 75  
Annexe 76  
Annexe 77  
Annexe 78  
Annexe 79  
Annexe 80  
Annexe 81  
Annexe 82  
Annexe 83  
Annexe 84  
Annexe 85  
Annexe 86  
Annexe 87  
Annexe 88  
Annexe 89  
Annexe 90  
Annexe 91  
Annexe 92  
Annexe 93  
Annexe 94  
Annexe 95  
Annexe 96  
Annexe 97  
Annexe 98  
Annexe 99  
Annexe 100

## Annexes

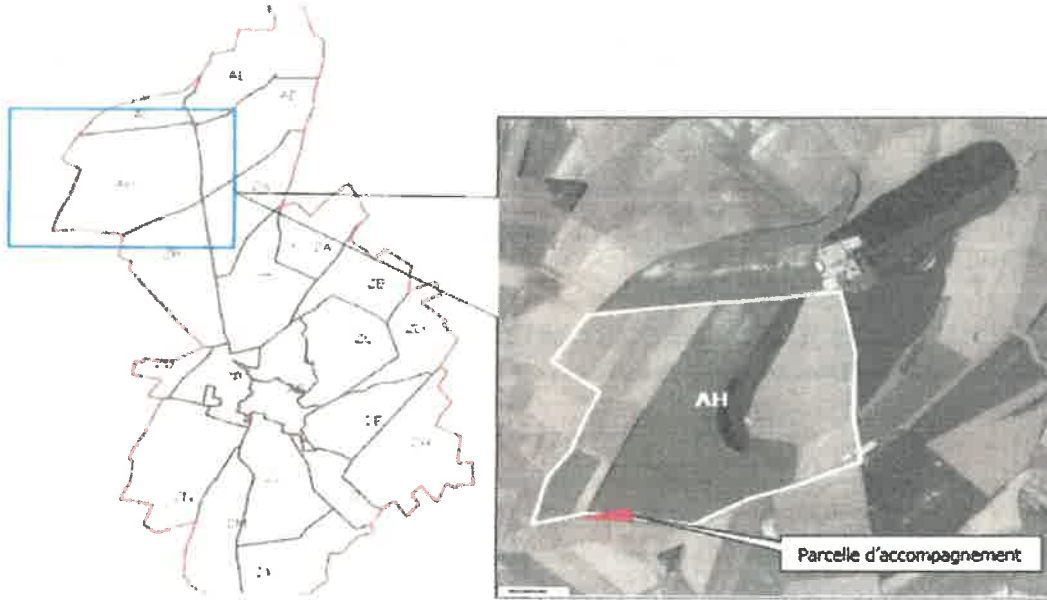

## Annexe IIIb à l'arrêté préfectoral complémentaire du

Avenant à l'engagement initial

- 9 AVR. 2021

Vu pour être annexé  
à mon arrêté de ce jour  
Laon, le

Le Préfet

## ACCORD POUR LE DÉPLACEMENT D'1 HECTARE DE JACHÈRES

  
 Ziad KHOURY
Je soussigné :

La SA Bertaignemont représentée par Monsieur Carlier, agissant en qualité de propriétaire et d'exploitant agricole de la parcelle cadastrée AH 2, sise à LANDIFAY-ET-BERTAIGNEMONT (02120), lieu-dit Les Vignes,

Demeurant à l'adresse suivante :

Ferme de Bertaignemont, 02120 LANDIFAY-ET-BERTAIGNEMONT,

Déclare :

Autoriser la Société PARC EOLIEN DE LA MUTTE à déplacer la mesure de jachère initialement prévue sur la parcelle cadastrée AH 15, sise à LANDIFAY-ET-BERTAIGNEMONT (02120), lieu-dit Les Vignes au niveau du bâtiment agricole du lieu-dit « les Vignes » cadastrée AH 2 (voir annexe 1).

A Landifay-et-Bertaignemont,

Le 04/03/2019 ,

La SA Bertaignemont

**S.A. BERTAIGNEMONT**  
 Ferme de Bertaignemont  
 02120 LANDIFAY  
 Tél 03 23 61 00 30 - Fax 03 23 61 05 43  
 TVA FR 03 399 881 044

La Société PARC EOLIEN DE LA MUTTE

**Société du Parc Eolien de la Mutte**  
 Sarl au capital de 5.000 €  
 R.C. VALENCIENNES - Siret : 490 148 665 00014 - APE 401A  
 Siège social : 12, rue de la Fontaine - PROUVY (F59121)  
 Tél. 03 27 21 99 20 - Fax : 03 27 21 99 21  
 Etablissement à Landifay et Bertaignemont (02)  
 Siret : 490 148 665 00022

## Annexe 1

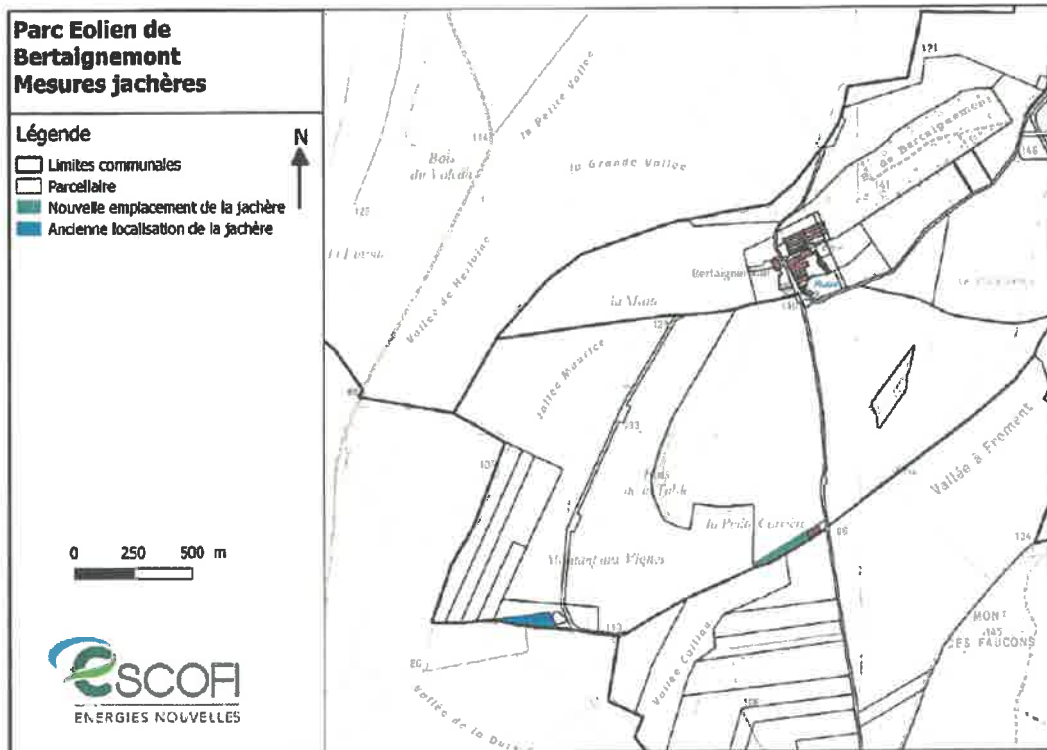

La SA Bertaignemont

**S.A. BERTAGNEMONT**  
Ferme de Bertaignemont  
02120 LANDIFAY  
Tél. 03 23 61 00 30 - Fax 03 23 61 05 43  
TVA FR 09 385 851 044

La Société PARC EOLIEN DE LA MUTTE

**Société du Parc Eolien de la Mutte**  
Sarl au capital de 5.000 €  
R.C. VALENCIENNES - Siret : 490 148 665 00014 - APE 401A  
Siège social : 12, rue de la Fontaine - PROUVY (F59121)  
Tél. 03 27 21 99 20 - Fax : 03 27 21 99 21  
Etablissement à Landifay et Bertaignemont (02)  
Siret : 490 148 665 00022