

## Département de l'Aisne

### Modification du Plan de prévention des risques inondation (PPRI) de la vallée de la Serre et du Vilpion, secteur de la vallée de la Serre dans sa partie aval entre Versigny et Marle

Commune de Mesbrecourt Richecourt

## CARTOGRAPHIES

## INFORMATION DU PUBLIC



Département de l'Aisne

Modification du Plan de prévention des risques inondation (PPRI) de la vallée de la Serre et du Vilpion, secteur de la vallée de la Serre dans sa partie aval entre Versigny et Marle

Commune de Mesbrecourt Richecourt

**APPLICATION PAR ANTICIPATION**

DDI de l'Aisne  
Service Environnement  
Unité Prévention des risques  
50 DD de Lyon  
02011 LAON Cedex  
Date de production : décembre 2016  
Copyright : BD SCAN25 2011, BD  
Parcellaire Mai 2015



Vu pour être annexé  
à mon arrêté préfectoral du 04/12/2016

Pour le Préfet  
Le Préfet  
Perrine PÉCQUEUR

Légende

Numéro de parcelle\_BDParcellaire\_2015

Zonages réglementaires de la vallée de la Serre aval sur la commune de Mesbrecourt Richecourt

- zonage réglementaire bleu foncé inondation
- zonage réglementaire orange (activités économiques)
- zonage réglementaire rouge inondation

SCANN25\_BDTOPO\_LAMBERT93\_version2011

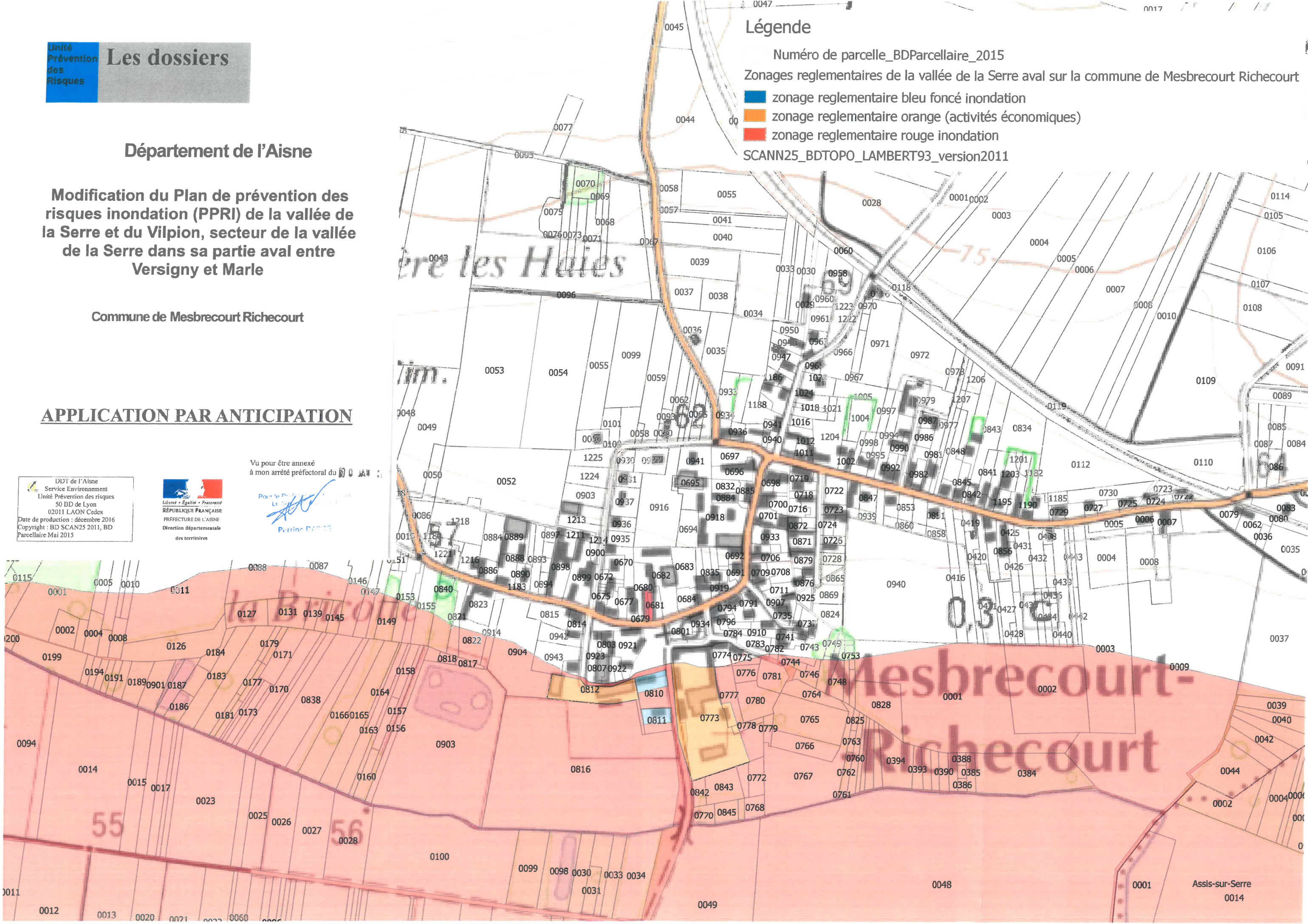



# Plan de Prévention du Risque Inondation

Département de l'Aisne

Val de la Somme dans sa partie aval  
entre Vendegy et Marle

Plan d'assemblage

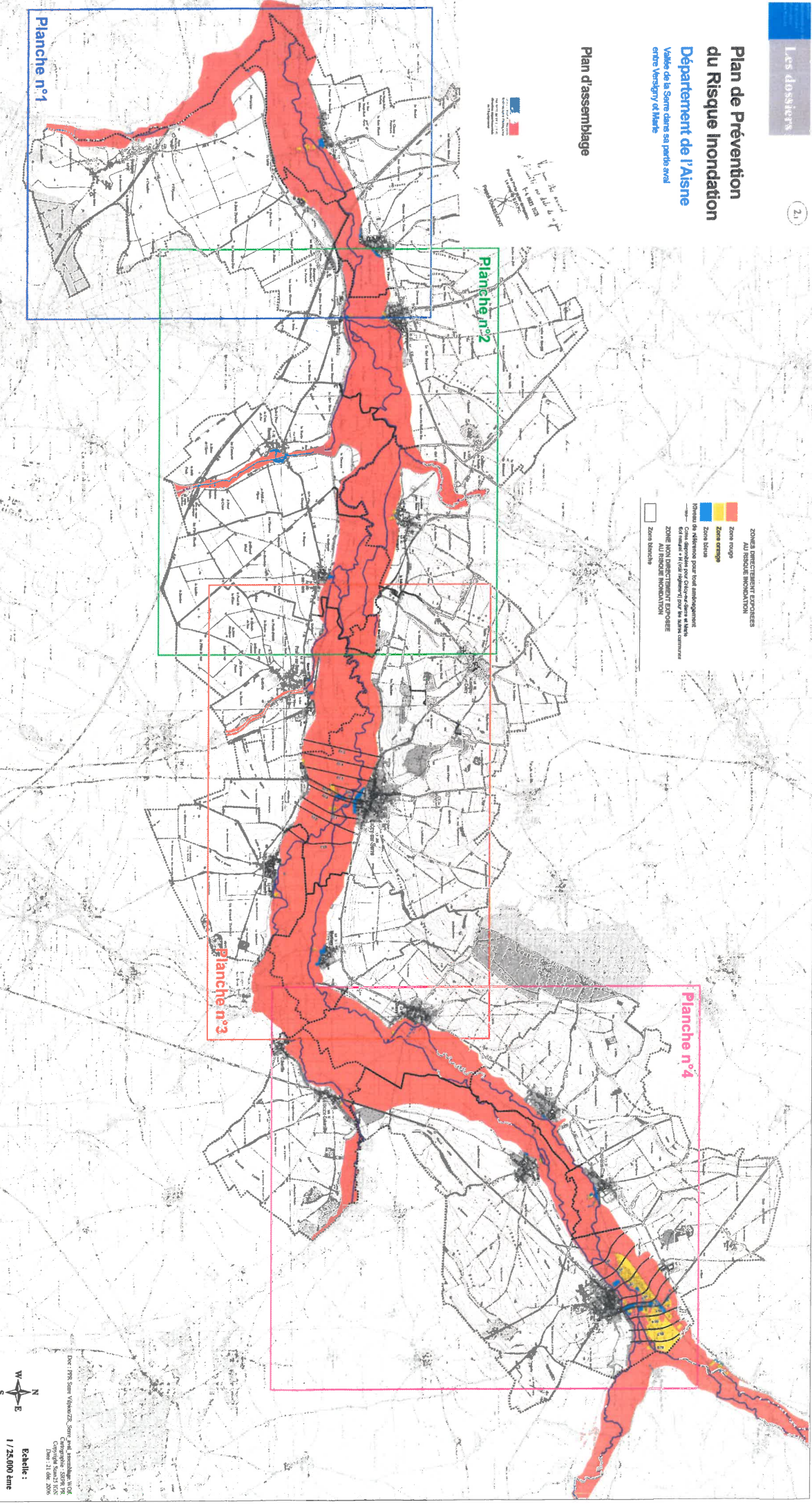



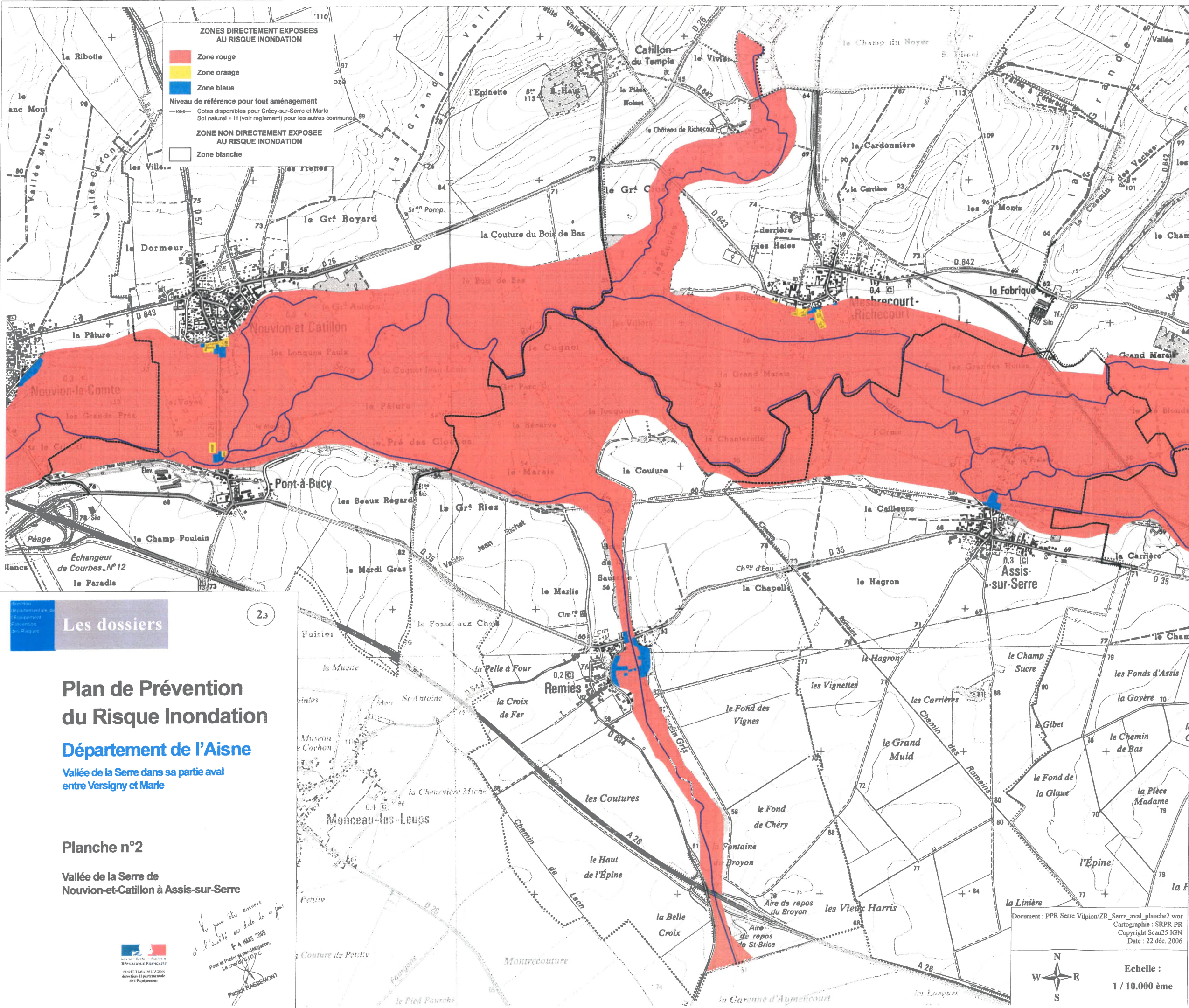

**ZONES DIRECTEMENT EXPOSEES AU RISQUE INONDATION**

- Zone rouge
- Zone orange
- Zone bleue

**Niveau de référence pour tout aménagement**  
 Cotes disponibles pour Crécy-sur-Serre et Marle  
 Sol naturel + H (voir règlement) pour les autres communes

**ZONE NON DIRECTEMENT EXPOSEE AU RISQUE INONDATION**

- Zone blanche

**Les dossiers** 2.3

**Plan de Prévention du Risque Inondation**  
**Département de l'Aisne**  
 Vallée de la Serre dans sa partie aval entre Versigny et Marle

**Planche n°2**  
 Vallée de la Serre de Nouvion-et-Catillon à Assis-sur-Serre

*Voilà pour les années et l'avenir: en date de ce jour F A MARS 2009*  
 Pour le Préfet et en collaboration Le chef de l'Équipement  
 Patrick PASSEMONT

Document : PPR Serre Vilpion/ZR\_Serre\_aval\_planche2.wor  
 Cartographie : SRPR PR  
 Copyright Scan25 IGN  
 Date : 22 déc. 2006

**Echelle : 1 / 10.000 ème**

