



# PROJET DE PARC EOLIEN DU CHEMIN VERT

DEMANDE D'AUTORISATION ENVIRONNEMENTALE

DÉCEMBRE 2019

## DOSSIER ADMINISTRATIF ANNEXE 4 : Cartes et plans

Société PARC EOLIEN DU CHEMIN VERT  
*anciennement PARC EOLIEN NORDEX 99 S.A.S.*

23 rue d'Anjou

75008 PARIS

Communes de  
Crécy-sur-Serre (02)  
Mortiers (02)





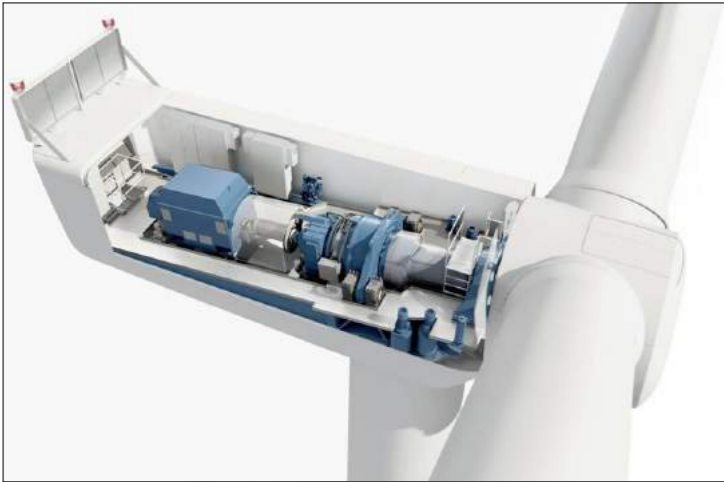

**PROJET DE PARC EOLIEN DU CHEMIN VERT**  
 COMMUNES DE CRECY-SUR-SERRE ET MORTIERS  
 DEPARTEMENT DE L'AISNE



© MO ARCHITECTES. Mission strictement limitée à l'édition des plans de demande d'autorisation environnementale, en vue du dépôt du dossier, par le Maître d'ouvrage aux autorités compétentes.

MAITRISE D'ŒUVRE  
**MO ARCHITECTES**

MAITRISE D'OUVRAGE  
**PARC EOLIEN NORDEX 99 S.A.S**



24, RUE DE STALINGRAD - 93310 LE PRE SAINT-GERVAIS  
 T: 01 48 96 99 56 - F: 01 48 96 99 57  
 atelier.moarchitectes@gmail.com

23, RUE D'ANJOU - 75008 PARIS  
 T: 01 55 93 43 43 - F: 01 55 93 43 40  
 LServeau@nordex-online.com

**DEMANDE D'AUTORISATION  
 ENVIRONNEMENTALE**

Date : 08/11/2019 Indice : **A'**



## NOMENCLATURE

AR-01	AU 3:	SITUATION
AR-02		PLAN GENERAL
AR-03	AU 4:	PLAN D'ENSEMBLE N°1 DU PARC EOLIEN
AR-04	AU 4:	PLAN D'ENSEMBLE N°2 DU PARC EOLIEN
AR-05	AU 4:	PLAN N°1 DU PARC EOLIEN
AR-06	AU 4:	PLAN N°2 DU PARC EOLIEN
AR-07	AU 4:	PLAN N°3 DU PARC EOLIEN
AR-08	AU 5:	PLAN N°4 - EOLIENNE E1
AR-09	AU 5:	PLAN N°5 - EOLIENNE E2
AR-10	AU 5:	PLAN N°6 - EOLIENNE E3
AR-11	AU 5:	PLAN N°7 - EOLIENNE E4
AR-12	AU 5:	PLAN N°8 - EOLIENNE E5
AR-13	AU 5:	PLAN N°9 - POSTE DE LIVRAISON 1
AR-14	AU 5:	PLAN N°10 - POSTE DE LIVRAISON 2
AR-15	AU 5:	PLAN N°11 - POSTE DE LIVRAISON 3

## SOMMAIRE

MAITRISE D'ŒUVRE

**MO ARCHITECTES**

*Les présents plans sont exclusivement destinés à la demande d'autorisation environnementale. Ils ne sont pas des plans d'exécution et ne peuvent donc en aucun cas être directement utilisés pour réaliser la construction. Toute reproduction même partielle est interdite sans accord écrit du bureau d'études. Les limites cadastrales issues des sections digitalisées sont données à titre indicatif, de même que les coordonnées des éoliennes en découlant. Ces positions sont suffisantes pour la phase du Permis de Construire. Il est fortement conseillé de procéder à un bornage contradictoire afin de garantir au moins les limites des parcelles d'implantation avant les phases de travaux.*

Date : 08/11/2019 Indice : **A'**

© MO ARCHITECTES. Mission strictement limitée à l'édition des plans de demande d'autorisation environnementale, en vue du dépôt du dossier, par le Maître d'ouvrage aux autorités compétentes.

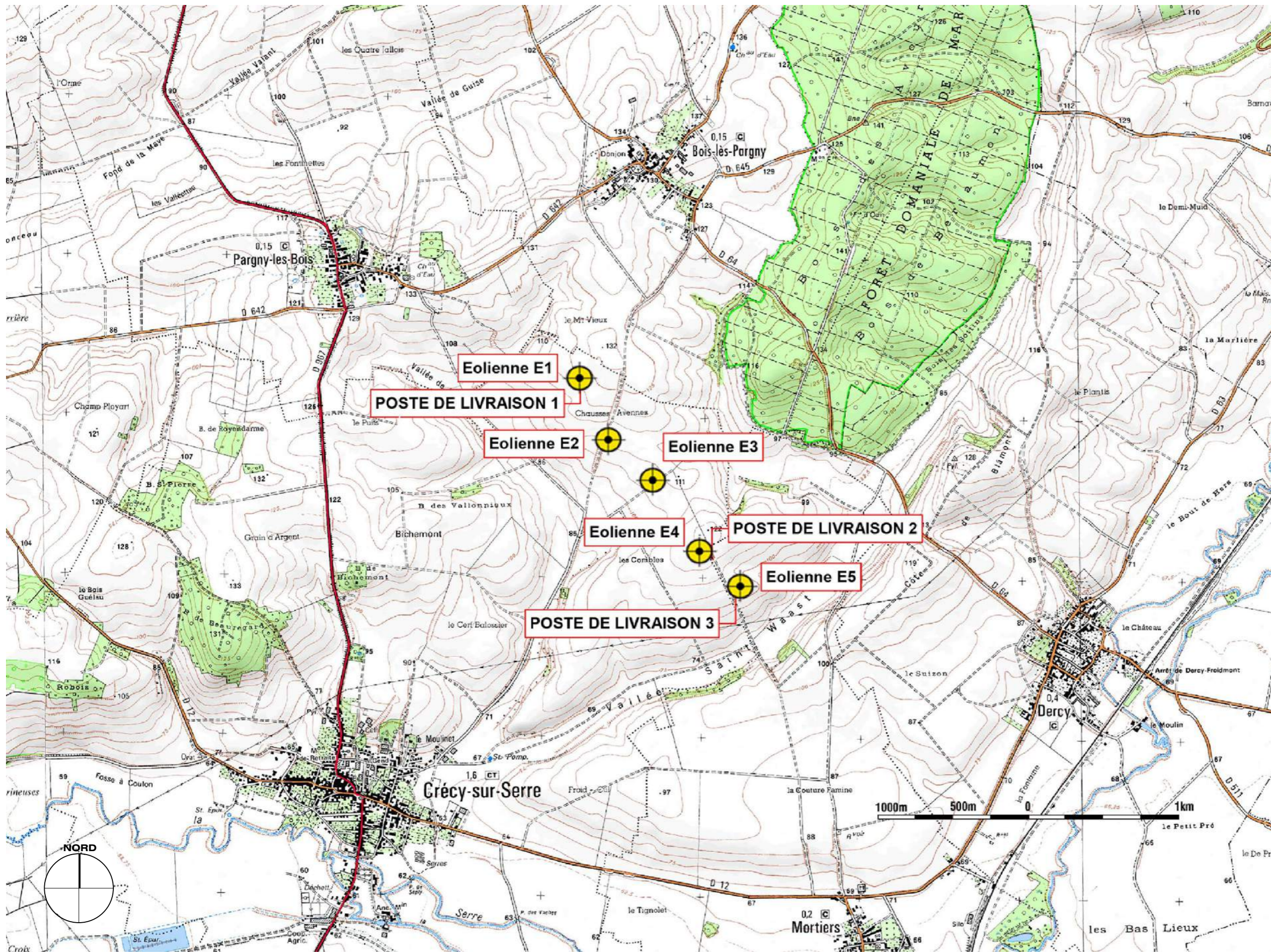

DEMANDE D'AUTORISATION ENVIRONNEMENTALE  
**PROJET DE PARC EOLIEN DU CHEMIN VERT**  
COMMUNES DE CRECY-SUR-SERRE ET MORTIERS



PARC EOLIEN NORDEX 99 SAS

### PLAN DE SITUATION

Source scan 25 IGN

-  Eolienne
-  Limite de Commune
-  Poste de Livraison

MAITRISE D'ŒUVRE

**MO ARCHITECTES**

**AU 3**

**AR-01**

A3-Echelle : 1 : 25 000

Date : 08/11/2019 Indice : **A'**

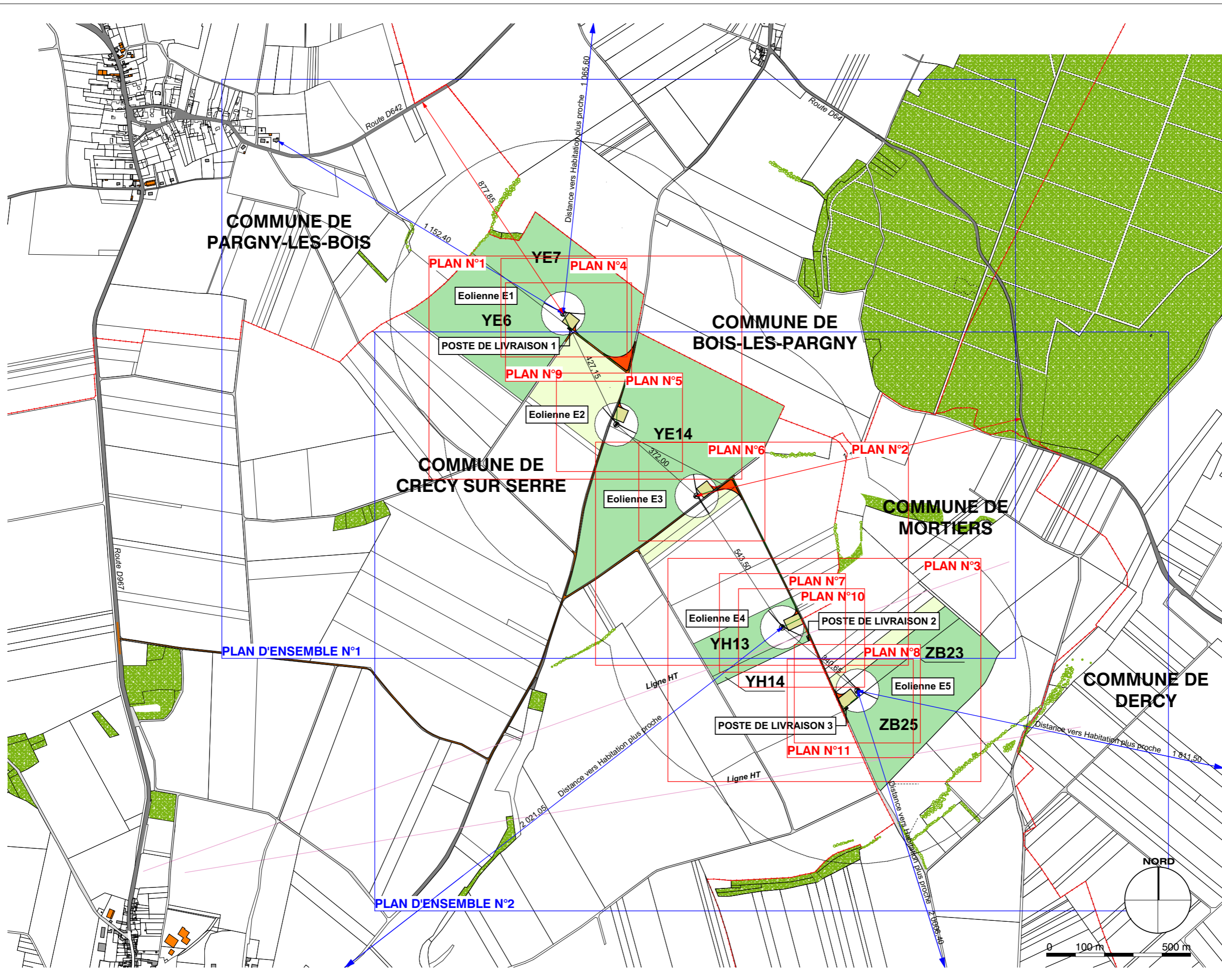

**DEMANDE D'AUTORISATION ENVIRONNEMENTALE**  
**PROJET DE PARC EOLIEN DU CHEMIN VERT**  
 COMMUNES DE CRECY-SUR-SERRE ET MORTIERS



**PARC EOLIEN NORDEX 99 SAS**  
**PLAN GENERAL**



- Légende:**
- Eolienne
  - Bâti Habitations
  - Bâti Tertiaire
  - Route existante suivant cadastre
  - Chemin existant suivant cadastre
  - Route ou Chemin existant suivant relevé géomètre à renforcer
  - Parcelle d'assiette
  - Parcelle surplombée
  - Aire de grutage
  - Pan coupé
  - Limite de commune
  - Réseau électrique enterré "à titre indicatif"
  - Boissements
  - Arbres
  - Périmètre de 600m (1/10e du rayon d'affichage d'enquête publique)
  - Ligne Haute Tension
  - Distance voies circulées
  - Distance habitations

MAITRISE D'ŒUVRE  
**MO ARCHITECTES**

**AR-02**  
 A3-Echelle : 1:12500  
 Date : 08/11/2019 Indice : A'

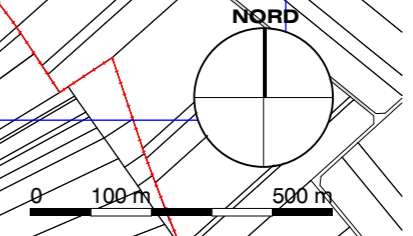













PLAN N°3 DU PARC EOLIEN

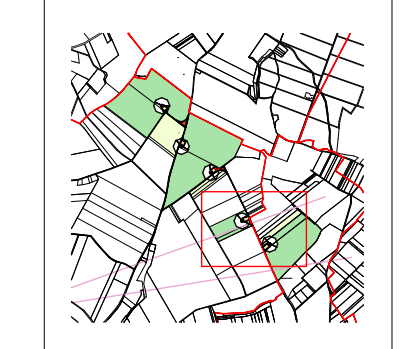

- Légende:
- Site existant
  - Terrain agricole
  - Forêt existante
  - Forêt projetée
  - Forêt ou champs existant
  - Forêt ou champs projetée
  - Aire de groupage
  - Plan coupé
  - Ligne de commune
  - Réseaux électriques existants
  - Réseaux électriques projetés
  - Bâtiements
  - Aires ou parcelles existantes
  - Aires ou parcelles projetées
  - Aires de 200m autour de l'habitation



MO ARCHITECTES - 10 rue de la République - 50100 Mortiers - France  
 Tél : 03 25 25 25 25 - Fax : 03 25 25 25 25  
 www.mo-architectes.fr



# PLAN N°4 - EOLIENNE E1

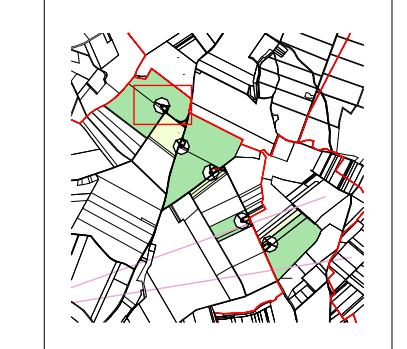

- Légende:**
- Eolienne
  - Terrain agricole
  - Risque inondation
  - Classement agricole
  - Risque ou Degré de risque inondation agricole
  - Aire de grutage
  - Plan coupé
  - Limite de commune
  - Réseau électrique existant et en projet
  - Bâtiements
  - Aires de 200 mètres de tranquillité

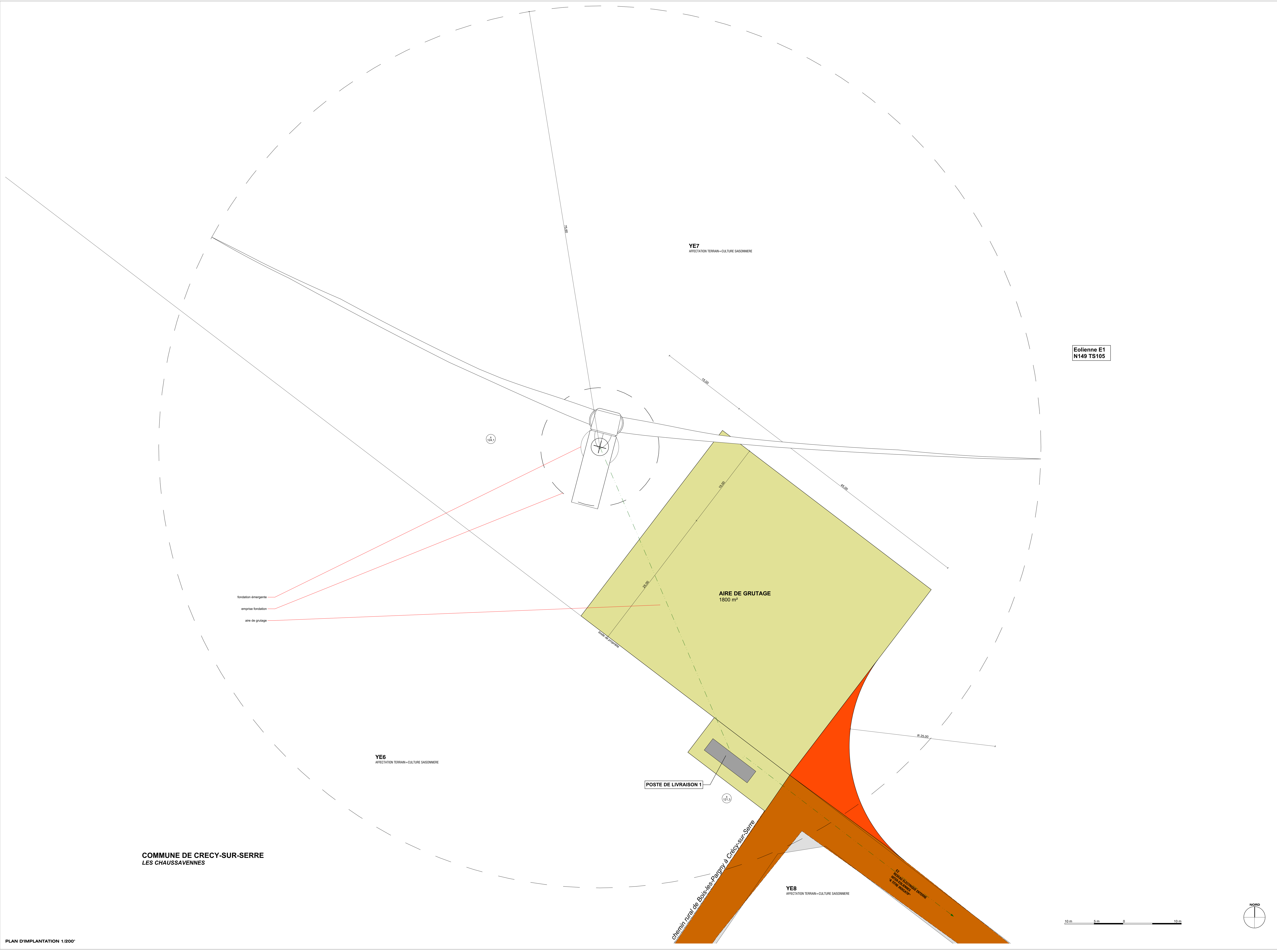





COMMUNE DE CRECY-SUR-SERRE  
 LE CHEMIN DE LA CAPELLE

Eolienne E3  
 N149 TS105

aire de grutage  
 emprise fondation  
 fondation émergente

YE14  
 AFFECTATION TERRAIN=CULTURE SAISONNIERE

AIRE DE GRUTAGE  
 1800 m<sup>2</sup>

chemin rural dit de la Montagne de Berjumont  
 E. MONTAGNE DE BERJUMONT  
 MONTAGNE DE BERJUMONT

chemin rural dit de Mathieu l'Aveugle

YH8  
 AFFECTATION TERRAIN=CULTURE SAISONNIERE

YH9  
 AFFECTATION TERRAIN=CULTURE SAISONNIERE

YH10  
 AFFECTATION TERRAIN=CULTURE SAISONNIERE

PLAN N°6 - EOLIENNE E3



- Légende:
- Existant
  - Terrain agricole
  - Risque éolien
  - Champ existant
  - Champ existant
  - Risque ou Champ existant
  - Risque ou Champ existant
  - Aire de grutage
  - Plan coupé
  - Aire de coupe
  - Limite de commune
  - Réseaux électriques existants
  - Réseaux électriques
  - Réseaux
  - Réseaux de fibres optiques
  - Réseaux de gaz
  - Réseaux de chaleur
  - Réseaux de froid

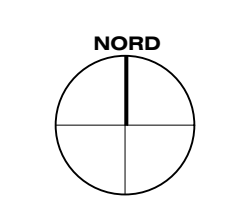
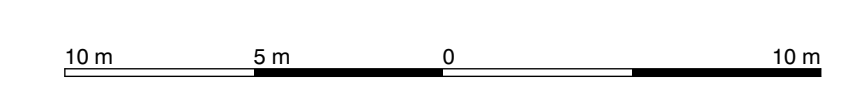









PLAN N°9 - POSTE DE LIVRAISON 1



- Légende:
- Existant
  - Terrain agricole
  - Parcelle agricole
  - Chemin existant
  - Parcelle agricole
  - Parcelle agricole
  - Aire de groupage
  - Parc éolien
  - Limite de commune
  - Réseau électrique existant
  - Réseau électrique
  - Basse-tension
  - Moyenne et haute tension
  - Réseau de 20kV-60kV
  - Périmètre de 200m





**PLAN N°10 - POSTE DE LIVRAISON 2**



- Légende:**
- Existant
  - Terrain agricole
  - Route soumise à expropriation
  - Chemin existant
  - Route ou chemin existant non soumis à expropriation
  - Aire de groupage
  - Parcage
  - Ligne de commune
  - Réseaux électriques existants et à créer
  - Bâtiements
  - Aires ou arbres existants
  - Périmètre de 200 mètres de l'installation



© MO ARCHITECTES. Toutes réserves faites sur les données cadastrales et environnementales. En sus de l'impact des données, les données de terrain sont à valider par les services compétents.



PLAN N°11 - POSTE DE LIVRAISON 3



- Légende:
- Station
  - Terrain agricole
  - Risque inondation
  - Classe existant
  - Risque ou Classe existant
  - Risque inondation
  - Aire de groupage
  - Parc ouage
  - Limite de commune
  - Réseaux électriques existant
  - Réseaux
  - Réseaux de télé-énergie
  - Périmètre de 500 mètres de tranquillité

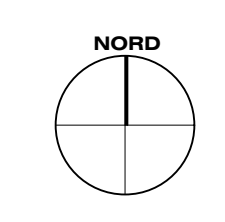
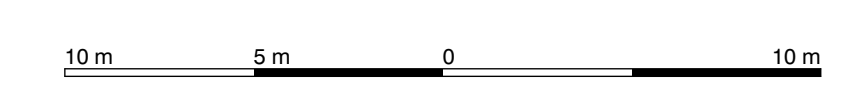

© MO ARCHITECTES. Toutes réserves faites sur les données cadastrales et environnementales. Ce plan est le fruit de données de terrain et de données de bureau. MO ARCHITECTES ne saurait être tenue responsable de l'exactitude des données et de l'exactitude des informations contenues dans ce plan.