Thiérache du Centre
COMMUNAUTÉ DE COMMUNES
Artisans de notre avenir

Dossier d'enregistrement au titre des ICPE pour l'exploitation d'une déchèterie à Fontaine-les-Vervins

Département de l'Aisne (02)

P.J. n°11 :

Capacités techniques et financières

Sommaire

CAPACITES TECHNIQUES ET FINANCIERES (P.J. N° 11) 3

CAPACITES TECHNIQUES ET FINANCIERES (P.J. N° 11)

La Communauté de Communes de la Thiérache du Centre (CCTC) est un EPCI situé dans le département de l'Aisne (02), créé le 31 décembre 1992, et qui assure une mission de service public de gestion des déchets ménagers et assimilés.

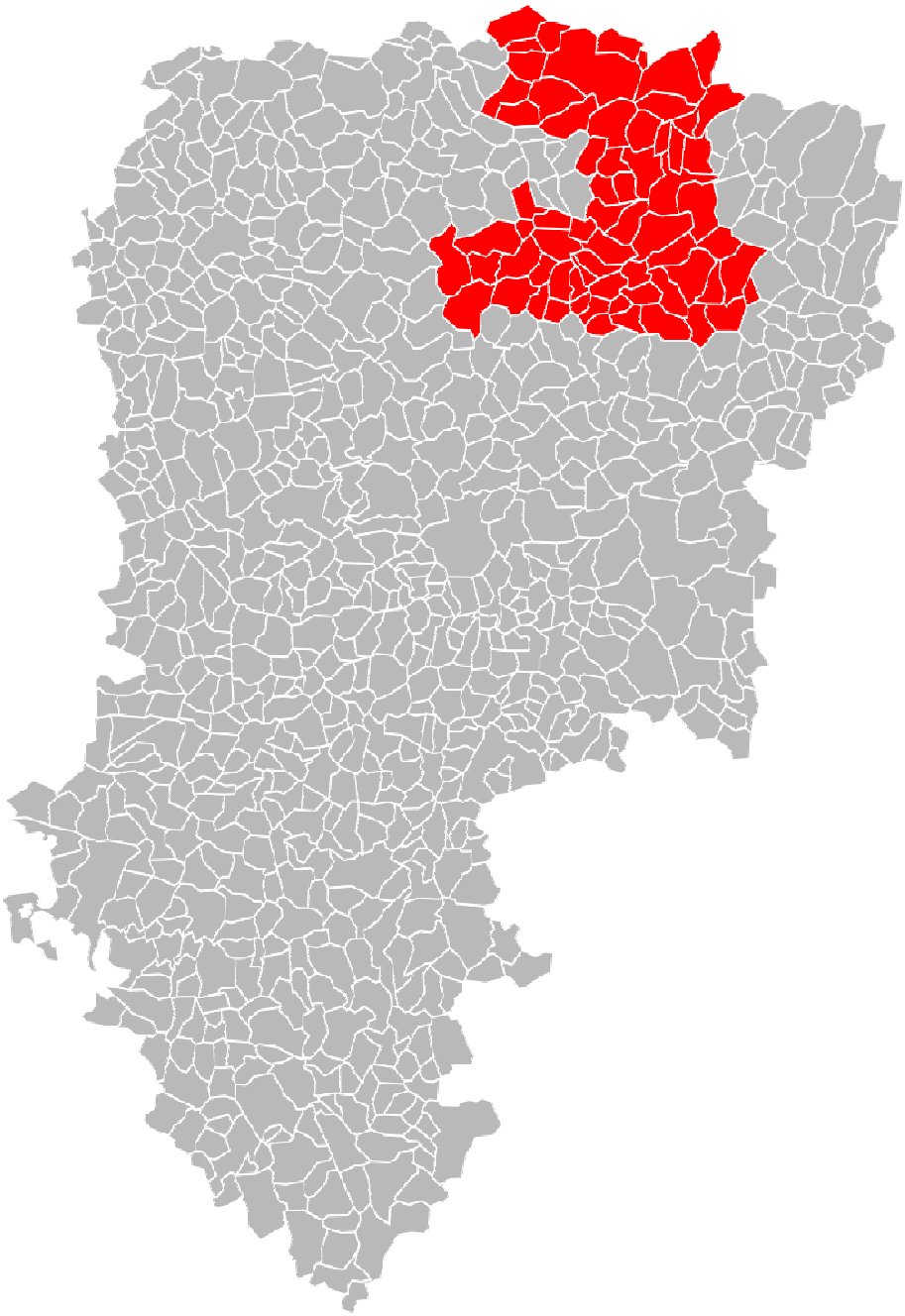

Les missions de la CCTC (68 communes et environ 26 000 habitants), appelées « compétences », sont fixées par arrêté préfectoral. Ces compétences sont exercées de plein droit pour la conduite d'actions d´intérêt communautaire.

Elle exerce notamment la mission suivante :

- La collecte et le traitement des déchets de ménages et déchets assimilés, avec notamment la gestion de **4 déchèteries** sur son territoire. Pour le traitement des déchets, la CCTC a délégué cette compétence à Valor'Aisne (Syndicat départemental de traitement des déchets de l'Aisne).

Pour faire fonctionner le service public d'élimination des déchets, la collectivité mobilise les des moyens internes et des moyens par le biais de prestations externalisées.

Les agents administratifs sont mobilisés pour assurer le fonctionnement de ce service : suivi des comptes clients, informations, communication,….

Ainsi, le coût du service public d'élimination des déchets en 2022 s'établissait à 3 528 823,62 euros. Le budget de la collectivité est assuré auprès des usagers du service par le biais des contributions appelées auprès des adhérents et les soutiens et recettes liés aux matières recyclables.

Le rapport annuel 2022 est joint en **annexe**.

Thiérache du Centre
COMMUNAUTÉ DE COMMUNES
Artisans de notre avenir

Rapport d'activités
Economie circulaire et gestion des déchets résiduels 2022

SOMMAIRE

1 COLLECTE SELECTIVE

2 DECHETTERIES

3 INDICATEURS FINANCIERS

4 BILAN ET PERSPECTIVES

1. COLLECTE SELECTIVE
Extension des consignes de tri
Nouveaux outils de précollecte
Etude d'une fiscalité incitative

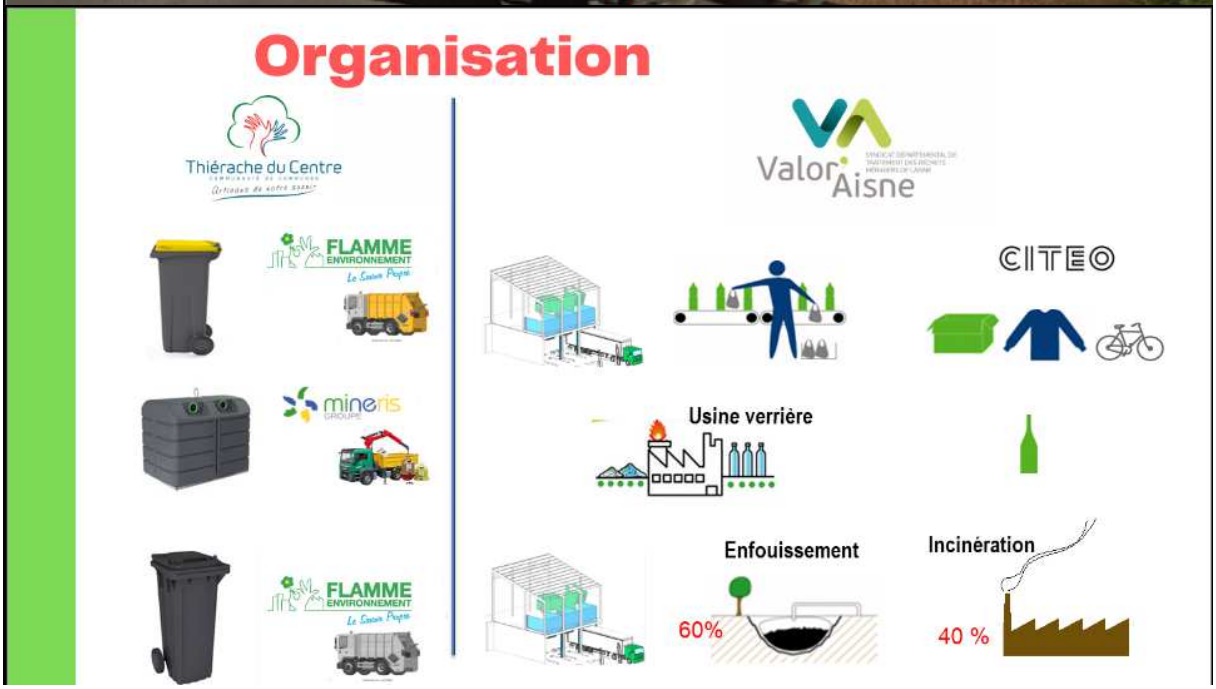
Organisation
Thiérache du Centre
Valor Aisne
FLAMME ENVIRONNEMENT
mineris
CITEO
Usine verrière
Enfouissement
Incinération
60%
40 %

Pré-collecte

12 000
BACS LIVRÉS

12 000
BACS OM PUCÉS

12 000
RDV ADMINISTRÉS

133
COLONNE À VERRES INSTALLÉES

Campagne de Communication

1
FILM RÉALISÉ

1
CAMPAGNE DE COMMUNICATION RÉSEAU SOCIAUX + PRESSE

En porte à porte

33.7%
DE TONNAGE VALORISÉS

7 330
TONNES DE DÉCHETS COLLECTÉS
SOIT 269KG/AN/HABITANT

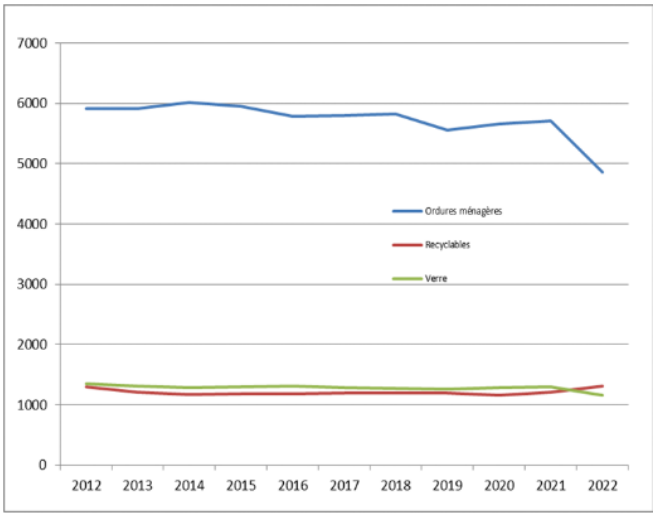

48.1
KGS/AN/PERSONNE DE RECYCLABLES

42.7
KGS/AN/PERSONNE DE VERRES

178.5
KGS/AN/PERSONNE D'ORDURES RÉSIDUELLES

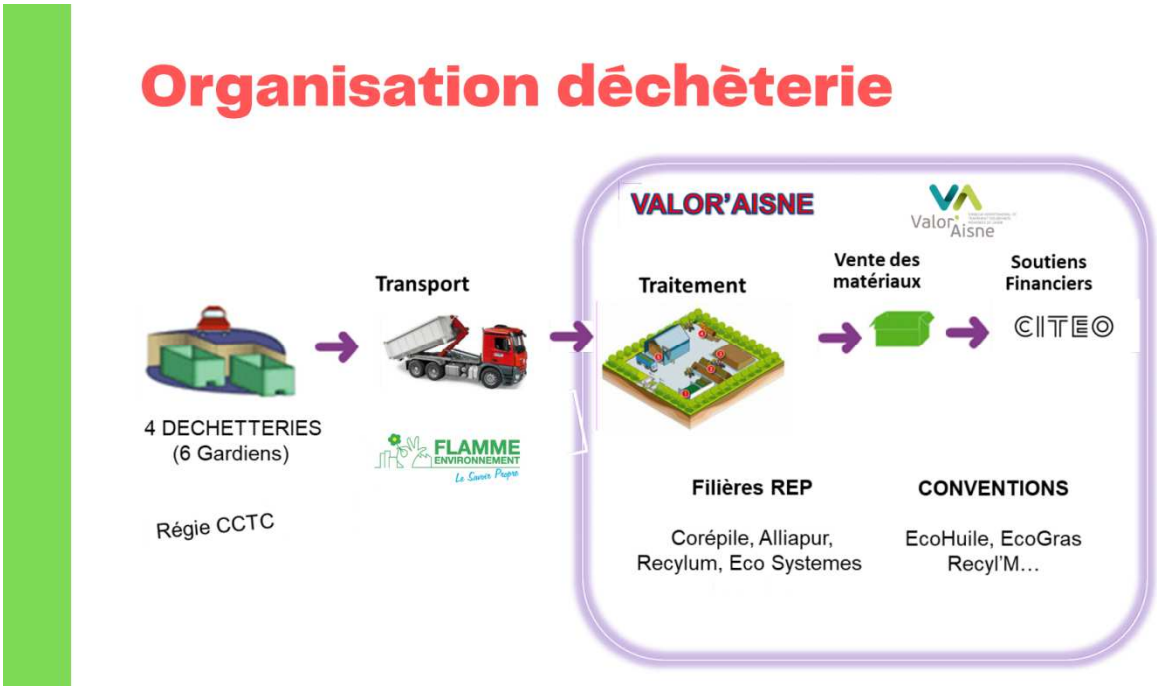
Organisation déchèterie
VALOR'AISNE
Valor'Aisne
Transport
Traitement
Vente des matériaux
Soutiens Financiers
CITEO
4 DECHETTERIES
(6 Gardiens)
Régie CCTC
FLAMME ENVIRONNEMENT
Filières REP
Corépile, Alliapur, Recylum, Eco Systemes
CONVENTIONS
EcoHuile, EcoGras Recyl'M…

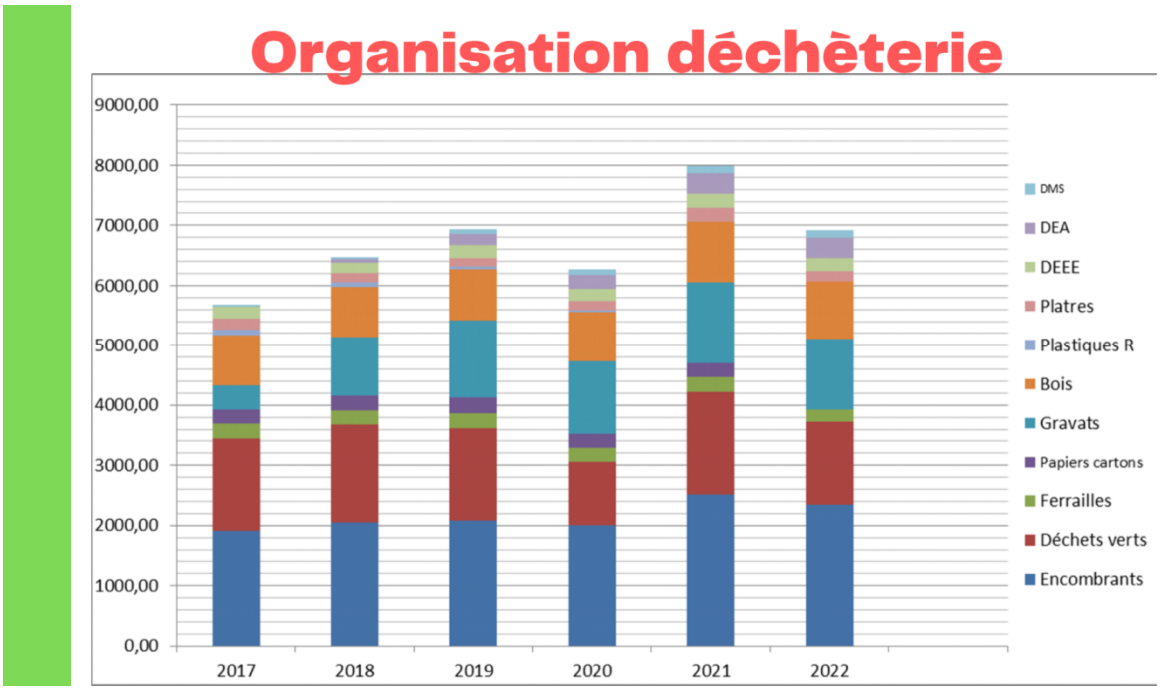
Organisation déchèterie
9000,00
8000,00
7000,00
6000,00
5000,00
4000,00
3000,00
2000,00
1000,00
0,00
2017
2018
2019
2020
2021
2022
DMS
DEA
DEEE
Platres
Plastiques R
Bois
Gravats
Papiers cartons
Ferrailles
Déchets verts
Encombrants

Résultats

68 000
ENTRÉES EN 2022

7 123 (-9%/2021)
TONNES DE DÉCHETS

71,6%
DE DÉCHETS VALORISÉS

Travaux déchèterie Nouvion

POSE DE LA 1ÈRE PIERRE LE 14/12/2022

1.4M
COÛT DES TRAVAUX

FIN DES TRAVAUX ESTIMÉE : FIN ÉTÉ 2023

Collecte sélective

Ancien Marché 7 mois

Collecte 3 FLUX	Prix unitaire	Population	Total
TTC	47,5 €	27801 Hab.	770 319,34 €

Transport verre	Prix unitaire	Tonnes	Total
TTC	33,76 €	467,66 T	15 788,20 €

Nouveau Marché 5 mois

Collecte OM	Prix unitaire	Population	Total
TTC	20,09 €	27210 Hab.	227 770,37 €

Collecte Sélective	Prix unitaire	Population	Total
TTC	10,55 €	27210 Hab.	119 610,62 €

Collecte Sélective	Prix unitaire	Tonnes	Total
TTC	49,59 €	779,94 T	38 673,32 €

Total Collecte 2022 : 1 172 161,80 €

Traitement collecte sélective

Cotisation Valor'aisne	Prix unitaire	Population / Tonnes	Total
TTC	23,19 €	27276 Hab.	630 957 €
TTC	104,34 €	6015,41 T	627 618 €
Total			1 258 575 €

Recettes	
Soutiens Eco-Organismes	349 532 €
Ventes matériaux	242 244 €
Redevance Spéciale	35 405 €
Total	627 181 €

En déchèterie

Déchets	Tonnages	Transport	Traitement	Recettes	Total	Coût/T
Encombrants	2338	166 357 €	302 653 €	0	469 010 €	200 €
Déchets verts	1387	85 844 €	52 744 €	0	138 588 €	100 €
Gravats	1179	22 956 €	9 945 €	0	32 901 €	28 €
Bois	961	48 283 €	41 382 €	0	89 665 €	93 €
Papiers Cartons	203	34 589 €	8 417 €	28 309 €	14 697 €	72 €
Ferrailles	200	13 764 €	0	69 562 €	- 55 798 €	- 279 €
DEEE	225	0	0	16 184 €	- 17 015 €	- 76 €
Plâtre	196	10 735 €	17 482 €	0	28 217 €	144 €
Meubles	331	0	0	€	- 19 787 €	- 60 €
DDM	48,8	9701 €	12 353 €	0	22 103 €	142 €
DDS + pneus + ampoules + piles...	81,2	0	0	3 692 €	- 3692 €	
Total TTC	7150 T	392 229 €	444 976 €	117 747 €	698 889 €	97,7 €

Les chiffres clés

126 € par habitant et par an :

Collecte sélective : 89,3 € / hab.
Déchetteries : 36,7 € / hab.
Recettes : 23,1 € / hab.
Soit un coût global aidé de 102,9 € / hab. / an.

331 € par tonne pour la collecte sélective et le traitement.

140 € par tonne pour les déchetteries.

Les chiffres clés

Prévention : la production de déchets
178,5 kilos d'ordures ménagères par habitant

-14,6%
par rapport à 2021

Tri : emballages ménagers triés
90,9 kilos par habitant

-1%
par rapport à 2021

Qualité : erreurs de tri
25,8 % de refus de tri

+ 3 %
par rapport à 2021

Optimisation : déchetterie
72,8 % de valorisation

- 0,1 %
par rapport à 2021

les chiffres clés

Evolution des tonnages enfouis OM + Encombrants Objectif : -50% entre 2010 et 2025

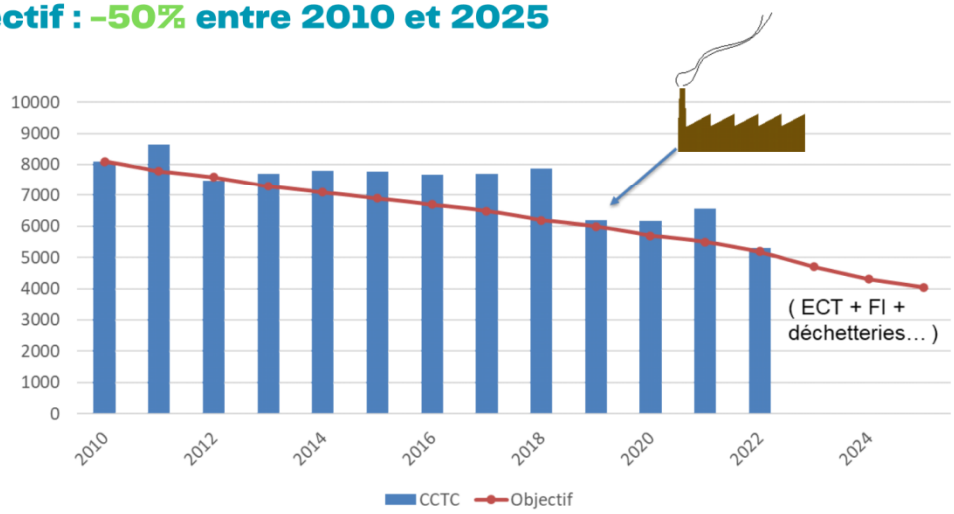

Thiérache du Centre
COMMUNAUTÉ DE COMMUNES
Artisans de notre avenir
www.thieracheducentre.fr
Contactez-nous
Facebook
Linkedin
Numéro de téléphone
03.23.97.36.00
Adresse e-mail
contact@thieracheducentre.fr
Site Web
www.thieracheducentre.fr