



Le territoire de cette Unité Hydrographique est majoritairement rural, avec une prédominance des forêts et prairies sur l'amont de l'unité Hydrographique (masses d'eau de l'Oise à l'amont de l'Unité Hydrographique, du Gland et du Ton), laissant place à un paysage de cultures sur la moitié aval de l'Unité Hydrographique. Le retournement de prairies s'intensifie sur cette unité.

Le bassin du Ton est le secteur le plus préservé du territoire.

L'amélioration de l'état des masses d'eau passe par :

- la poursuite des efforts tant sur la fiabilisation des systèmes de collecte (notamment sur Guise) que sur la reconstruction de stations vieillissantes (Origny-Sainte-Benoîte et Moy-de-l'Aisne) ;
- plusieurs opérations de réhabilitation de l'ANC;
- la diminution des rejets polluants de l'industrie agro-alimentaire et la réduction du rejet de substances dangereuses;
- la réalisation d'un programme d'actions de lutte contre l'érosion sur le bassin du Ton;
- la préservation de la dynamique fluviale naturelle des masses d'eau R174, R176 et R178A (Oise à l'aval de l'Unité Hydrographique) ainsi que le maintien des prairies alluviales (R175, R174, R175) qui sont des facteurs importants à prendre en compte dans la dynamique du territoire ;
- la restauration de la continuité écologique sur l'Oise et les affluents qui ont souvent été très aménagés (l'Oise amont, le Ton, le Gland et nombre de leurs affluents sont classés en liste II);
- la préservation des frayères à brochets restaurées.

Les masses d'eau souterraine 3206 et 3309 sont très sensibles aux pollutions par les pesticides et les nitrates sur cette unité, impactant la ressource en eau potable. Les efforts pour protéger les captages situés à l'aval du bassin devront être particulièrement importants.

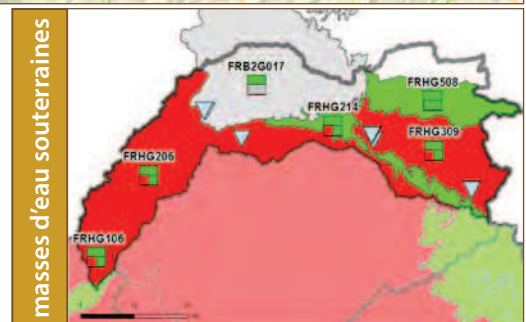
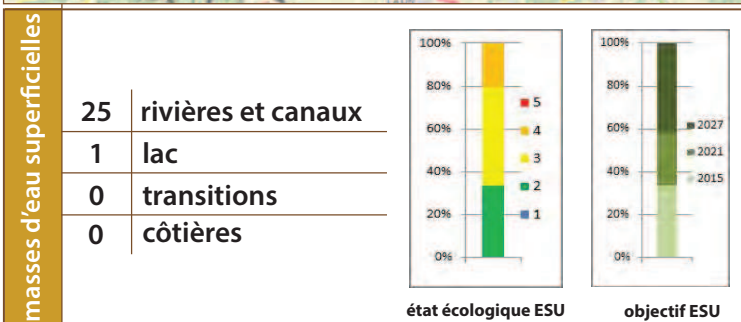
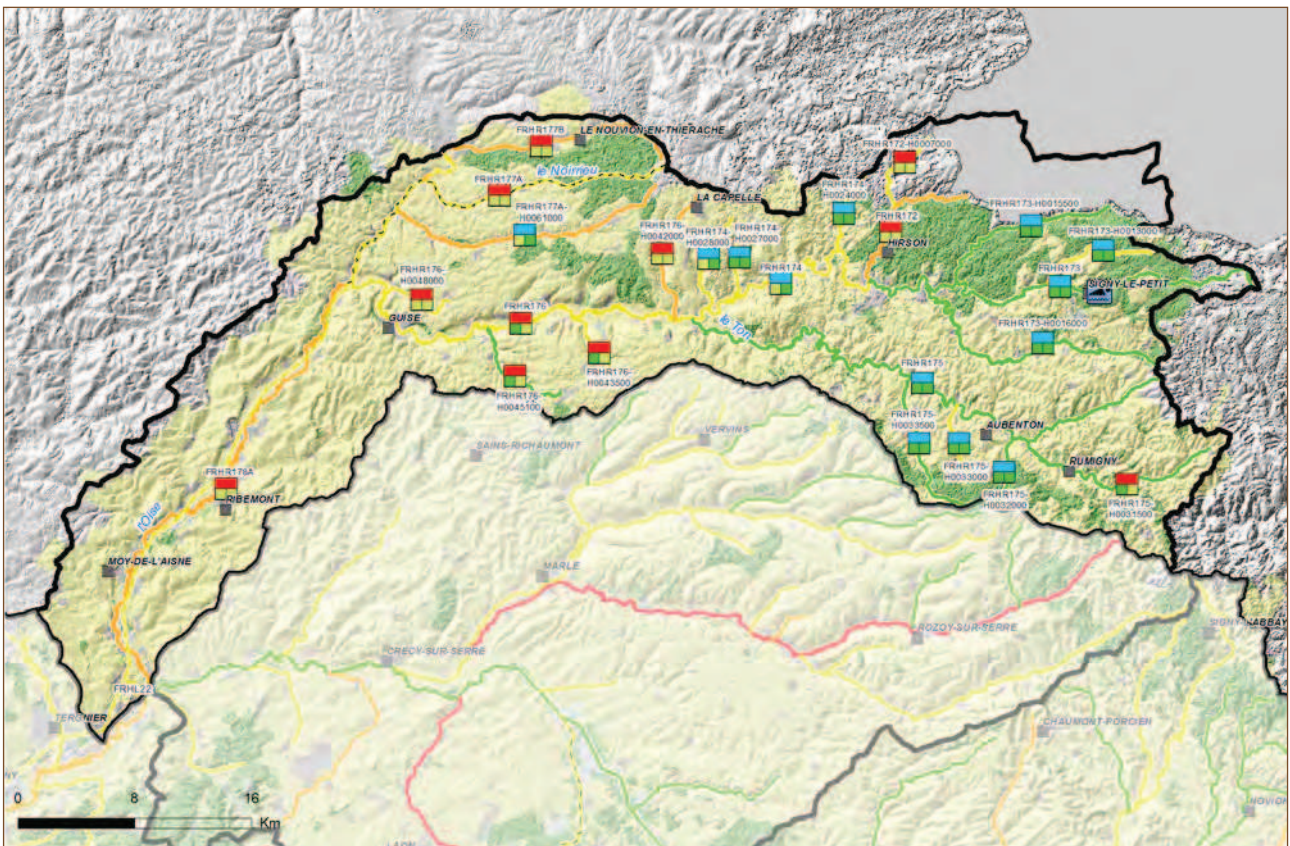

Mesure	Nom de la Mesure	SO	AV	μ	E	ME %
<b>Réduction des pollutions des collectivités</b>						
ASS02	Mesures de réhabilitation de réseau pluvial strictement	<input type="checkbox"/>	<input type="checkbox"/>	<input type="checkbox"/>	<input type="checkbox"/>	<input type="checkbox"/>
ASS0302	Mesures de réhabilitation de réseau d'assainissement au-delà de la directive ERU	<input type="checkbox"/>	<input type="checkbox"/>	<input type="checkbox"/>	<input type="checkbox"/>	<input type="checkbox"/>
ASS0402	Reconstruire ou créer une nouvelle STEP hors Directive ERU (agglomérations de toutes tailles)	<input type="checkbox"/>	<input type="checkbox"/>	<input type="checkbox"/>	<input type="checkbox"/>	<input type="checkbox"/>
ASS0502	Equiper une STEP d'un traitement suffisant hors Directive ERU (agglomérations ≥2000 EH)	<input type="checkbox"/>	<input type="checkbox"/>	<input type="checkbox"/>	<input type="checkbox"/>	<input type="checkbox"/>
ASS0801	Mesures de traitement des eaux usées (assainissement collectif et non collectif) au-delà de la directive ERU	<input type="checkbox"/>	<input type="checkbox"/>	<input type="checkbox"/>	<input type="checkbox"/>	<input type="checkbox"/>
<b>Réduction des pollutions des industries</b>						
IND07	Mesures de prévention des pollutions accidentelles	<input type="checkbox"/>	<input type="checkbox"/>	<input type="checkbox"/>	<input type="checkbox"/>	<input type="checkbox"/>
IND12	Mesures de réduction des substances dangereuses	<input type="checkbox"/>	<input type="checkbox"/>	<input type="checkbox"/>	<input type="checkbox"/>	<input type="checkbox"/>
IND13	Mesures de réduction pollution hors substances dangereuses	<input type="checkbox"/>	<input type="checkbox"/>	<input type="checkbox"/>	<input type="checkbox"/>	<input type="checkbox"/>
<b>Réduction des pollutions agricoles - Transferts</b>						
AGR0201	Mesures de réduction des transferts de fertilisants dans le cadre de la directive nitrates	<input type="checkbox"/>	<input type="checkbox"/>	<input type="checkbox"/>	<input type="checkbox"/>	<input type="checkbox"/>
AGR0202	Mesures de réduction des transferts d'intrants au-delà de la Directive nitrates	<input type="checkbox"/>	<input type="checkbox"/>	<input type="checkbox"/>	<input type="checkbox"/>	<input type="checkbox"/>
AGR06	Elaboration d'un programme d'action Erosion	<input type="checkbox"/>	<input type="checkbox"/>	<input type="checkbox"/>	<input type="checkbox"/>	<input type="checkbox"/>
<b>Réduction des pollutions agricoles - Apports de fertilisants et pesticides</b>						
AGR0301	Mesures de réduction des apports de fertilisants - Directive nitrates	<input type="checkbox"/>	<input type="checkbox"/>	<input type="checkbox"/>	<input type="checkbox"/>	<input type="checkbox"/>
AGR0302	Mesures de réduction des apports de fertilisants - Au-delà de la Directive nitrates	<input type="checkbox"/>	<input type="checkbox"/>	<input type="checkbox"/>	<input type="checkbox"/>	<input type="checkbox"/>
AGR0303	Mesures de réduction des apports de pesticides	<input type="checkbox"/>	<input type="checkbox"/>	<input type="checkbox"/>	<input type="checkbox"/>	<input type="checkbox"/>
AGR0401	Mesures de développement de pratiques pérennes à faibles intrants	<input type="checkbox"/>	<input type="checkbox"/>	<input type="checkbox"/>	<input type="checkbox"/>	<input type="checkbox"/>
AGR05	Elaboration d'un programme d'action AAC	<input type="checkbox"/>	<input type="checkbox"/>	<input type="checkbox"/>	<input type="checkbox"/>	<input type="checkbox"/>
<b>Protection et restauration des milieux</b>						
MIA02	Mesures de restauration hydromorphologique de cours d'eau	<input type="checkbox"/>	<input type="checkbox"/>	<input type="checkbox"/>	<input type="checkbox"/>	<input type="checkbox"/>
MIA03	Mesures de restauration de la continuité écologique	<input type="checkbox"/>	<input type="checkbox"/>	<input type="checkbox"/>	<input type="checkbox"/>	<input type="checkbox"/>
MIA14	Mesures de gestion des zones humides	<input type="checkbox"/>	<input type="checkbox"/>	<input type="checkbox"/>	<input type="checkbox"/>	<input type="checkbox"/>
<b>Connaissance et gouvernance</b>						
AGR01	Etude globale et schéma directeur	<input type="checkbox"/>	<input type="checkbox"/>	<input type="checkbox"/>	<input type="checkbox"/>	<input type="checkbox"/>
GOU03	Mesures de formation, conseil, sensibilisation ou animation	<input type="checkbox"/>	<input type="checkbox"/>	<input type="checkbox"/>	<input type="checkbox"/>	<input type="checkbox"/>
RES01	Etude globale et schéma directeur	<input type="checkbox"/>	<input type="checkbox"/>	<input type="checkbox"/>	<input type="checkbox"/>	<input type="checkbox"/>