

RWE



PROJET ÉOLIEN DE MESBRECOURT-RICHECOURT

Décembre 2020

Dossier administratif Annexe 5 : Cartes et Plans

**Société Parc éolien de Mesbrecourt-
Richecourt SAS**
23 rue d'Anjou
75008 PARIS

**Commune de
Mesbrecourt-Richecourt (02)**

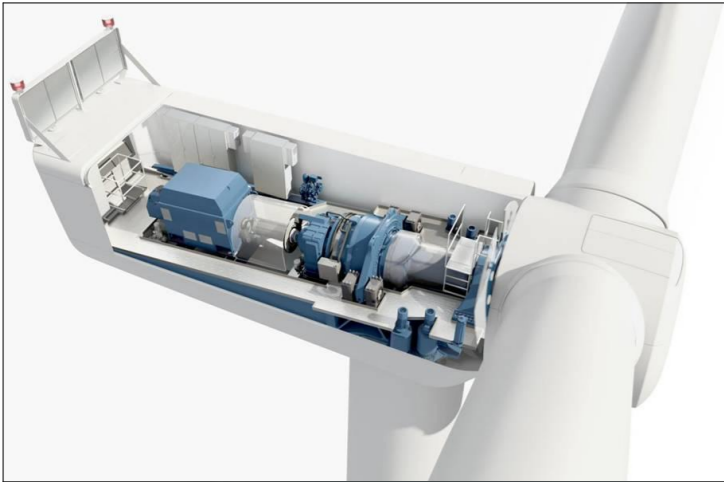

PROJET DE PARC EOLIEN DE MESBRECOURT-RICHECOURT
COMMUNE DE MESBRECOURT-RICHECOURT
DEPARTEMENT DE L' AISNE



© MO ARCHITECTES. Mission strictement limitée à l'édition des plans de demande d'autorisation environnementale, en vue du dépôt du dossier, par le Maître d'ouvrage aux autorités compétentes.

MAITRISE D'ŒUVRE
MO ARCHITECTES

MAITRISE D'OUVRAGE
PARC EOLIEN DE MESBRECOURT-RICHECOURT SAS



24, RUE DE STALINGRAD - 93310 LE PRE SAINT-GERVAIS
 T: 01 48 96 99 56 - F: 01 48 96 99 57
 atelier.moarchitectes@gmail.com

23, RUE D'ANJOU - 75008 PARIS
 T: 01 55 93 43 43 - F: 01 55 93 43 40
 benoit.paris@rwe.com

**DEMANDE D'AUTORISATION
 ENVIRONNEMENTALE**

Date :24/01/2020 Indice : **A**



NOMENCLATURE

| | | |
|-------|-------|------------------------------------|
| AR-01 | AU 3: | SITUATION |
| AR-02 | | PLAN GENERAL |
| AR-03 | AU 4: | PLAN D'ENSEMBLE N°1 DU PARC EOLIEN |
| AR-04 | AU 4: | PLAN N°1 DU PARC EOLIEN |
| AR-05 | AU 5: | PLAN N°4 - EOLIENNE E1 |
| AR-06 | AU 5: | PLAN N°5 - EOLIENNE E2 |
| AR-07 | AU 5: | PLAN N°6 - EOLIENNE E3 |
| AR-08 | AU 5: | PLAN N°9 - POSTE DE LIVRAISON 1 |

SOMMAIRE

MAITRISE D'ŒUVRE

MO ARCHITECTES

Les présents plans sont exclusivement destinés à la demande d'autorisation environnementale. Ils ne sont pas des plans d'exécution et ne peuvent donc en aucun cas être directement utilisés pour réaliser la construction. Toute reproduction même partielle est interdite sans accord écrit du bureau d'études. Les limites cadastrales issues des sections digitalisées sont données à titre indicatif, de même que les coordonnées des éoliennes en découlant. Ces positions sont suffisantes pour la phase du Permis de Construire. Il est fortement conseillé de procéder à un bornage contradictoire afin de garantir au moins les limites des parcelles d'implantation avant les phases de travaux.

Date : 24/01/2020

Indice : **A**

© MO ARCHITECTES. Mission strictement limitée à l'édition des plans de demande d'autorisation environnementale, en vue du dépôt du dossier, par le Maître d'ouvrage aux autorités compétentes.

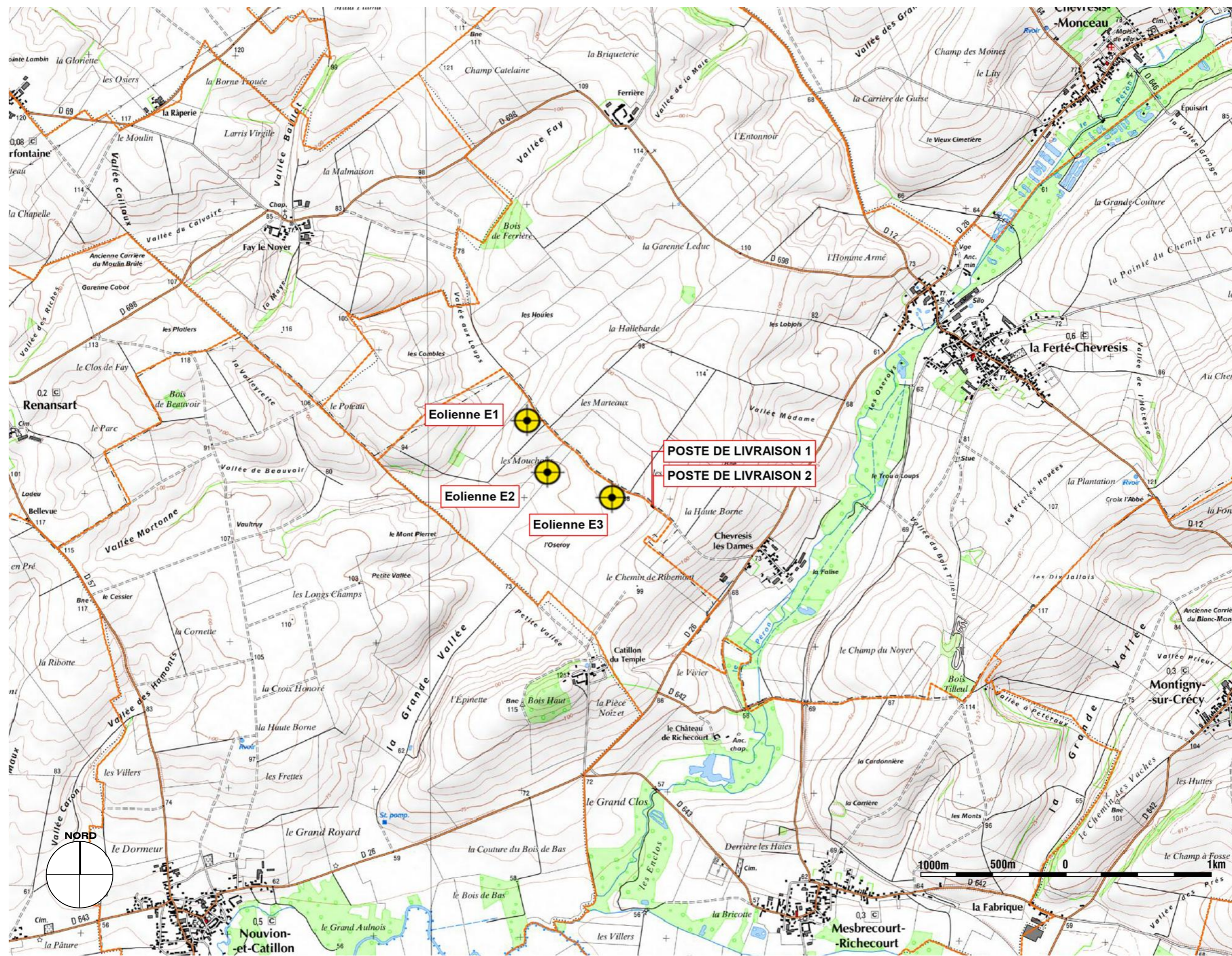

DEMANDE D'AUTORISATION ENVIRONNEMENTALE
PROJET DE PARC EOLIEN DE MESBRECOURT-RICHECOURT
 COMMUNE DE MESBRECOURT-RICHECOURT



PARC EOLIEN DE MESBRECOURT-RICHECOURT SAS
PLAN DE SITUATION
 Source scan 25 IGN

-  Eolienne
-  Limite de Commune
-  Poste de Livraison

MAITRISE D'ŒUVRE
MO ARCHITECTES

AU 3
AR-01

A3-Echelle : 1 : 25 000
 Date : 24/01/2020 Indice : **A**

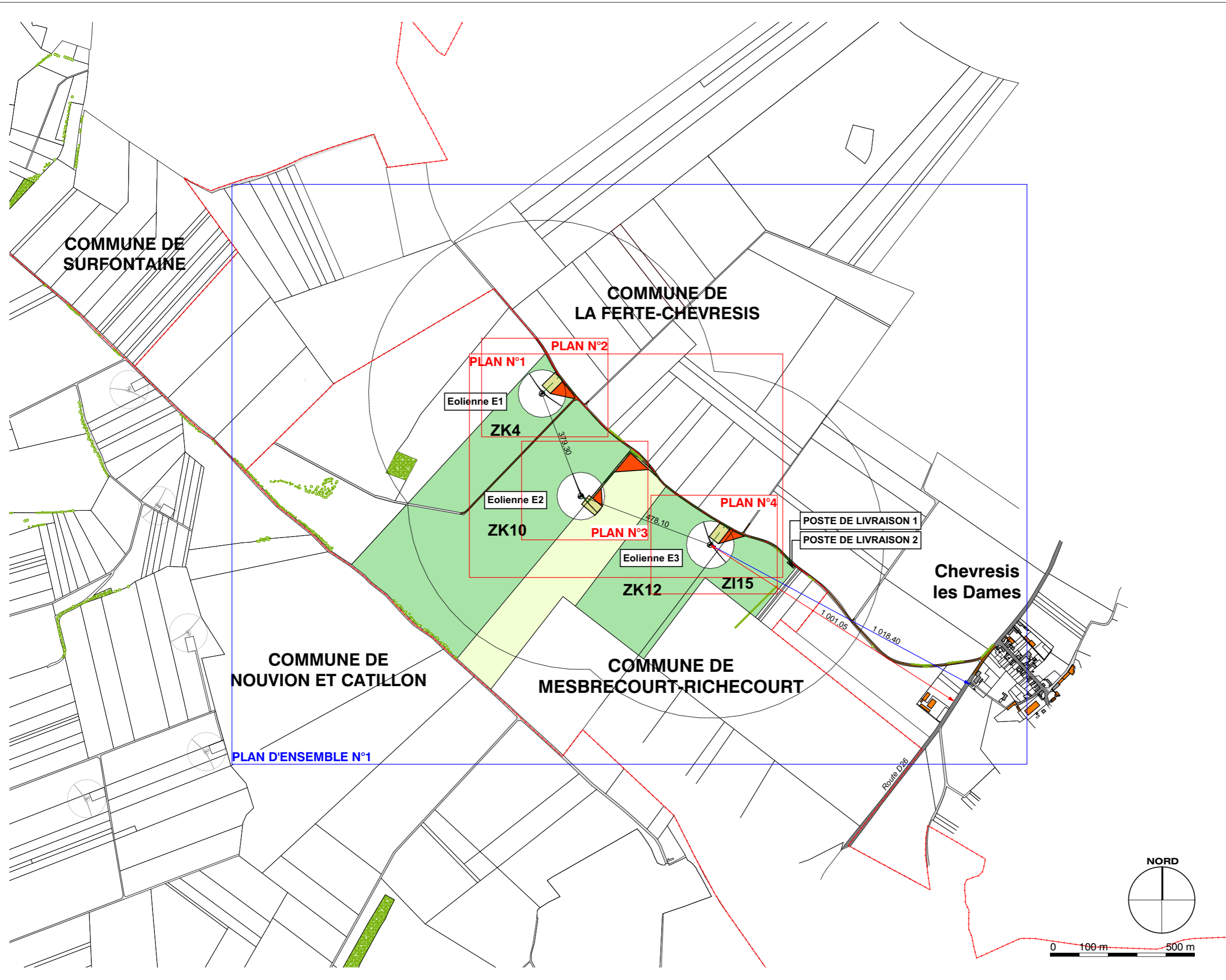

DEMANDE D'AUTORISATION ENVIRONNEMENTALE
PROJET DE PARC EOLIEN DE MESBRECOURT-RICHECOURT
COMMUNE DE MESBRECOURT-RICHECOURT



PARC EOLIEN DE MESBRECOURT-RICHECOURT SAS
PLAN GENERAL



- Légende:**
- Eolienne accordée
 - Bâti Habitations
 - Bâti Tertiaire
 - Route existante suivant cadastre
 - Chemin existant suivant cadastre
 - Route ou Chemin existant suivant relevé géomètre
 - Parcelle d'assiette
 - Parcelle surplombée
 - Aire de grutage
 - Pan coupé
 - Limite de commune
 - Réseau électrique enterré "à titre indicatif"
 - Boisements
 - Haies ou arbres isolés
 - Périmètre de 600m (1/10e du rayon d'affichage d'enquête publique)
 - Ligne Haute Tension
 - Distance voies circulées
 - Distance habitations
- MAITRISE D'ŒUVRE

MO ARCHITECTES

AR-02

A3-Echelle : 1:12500

Date : 24/01/2020 Indice : **A**



COMMUNE DE
LA FERTE-CHEVRESIS

ZK30
AFFECTATION TERRAIN - CULTURE SAISONNIERE

ZK4
AFFECTATION TERRAIN - CULTURE SAISONNIERE

ZK10
AFFECTATION TERRAIN - CULTURE SAISONNIERE

COMMUNE DE MESBRECOURT-RICHECOURT
LA VALLEE SUIN

ZK3
AFFECTATION TERRAIN - CULTURE SAISONNIERE

Eolienne E1
N163 TS118

AIRE DE GRUTAGE
2500 m²

aire de grutage
fondation émergente
emprise fondation

PLAN N°4 - EOLIENNE E1



- Légende:
- Extrême accolée
 - Terrain agricole
 - Roads existants
 - Chemins existants
 - Roads ou Chemins existants
 - Aire de grutage
 - Plan coupé
 - Limite de commune
 - Réseau électrique existant
 - Assèchement
 - Parcelles de 200m² ou plus
 - Parcelles de 200m² ou plus

MAITRISE D'OUVRAGE
MO ARCHITECTES

AU 5
AR-05

A0-Echelle : 1:200
Date : 24/01/2020

feuille A



COMMUNE DE LA FERTE-CHEVRESIS

ZK17
 AFFECTATION TERRAIN - CULTURE SAISONNIERE

chemin rural dit de la Remise

AIRE DE GRUTAGE
 2481,15 m²

Eolienne E3
 N163 TS118

ZK12
 AFFECTATION TERRAIN - CULTURE SAISONNIERE

COMMUNE DE MESBRECOURT-RICHECOURT
 L'OZERA

ZI15
 AFFECTATION TERRAIN - CULTURE SAISONNIERE

aire de grutage
 emprise fondation
 fondation émergente

PLAN N°6 - EOLIENNE E3



- Légende:**
- Eolienne accolée
 - Terrain agricole
 - Risque agricole
 - Zone agricole
 - Chemin agricole
 - Risque ou chemin agricole hors zone agricole
 - Aire de grutage
 - Plan coupé
 - Limite de commune
 - Réseaux électriques enterrés et aériens
 - Bâtiements
 - Aires ou autres sites protégés de 200 mètres de radius

MATRICE D'EXERCICE

MO ARCHITECTES

AU 5

AR-07

A0-Echelle : 1:200

Date : 24/01/2020 - page A

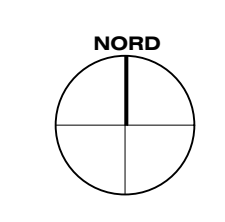
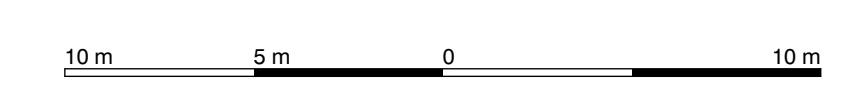



PLAN N°9 - POSTE DE LIVRAISON 1



- Légende:
- Extrême accolée
 - Terre agricole
 - Roads existants
 - Chemins existants
 - Chemins existants
 - Roads ou Chemins existants
 - Aire de groupe
 - Plan coupé
 - Limite de commune
 - Réseau électrique existant
 - Boisements
 - Parcelles ou autres sites
 - Frontières de ZON (zone de protection)

