

PPRicb de Berzy le Sec à Latilly

Enjeux sur la commune de Berzy Le Sec
Carte n°1
(1/10000)

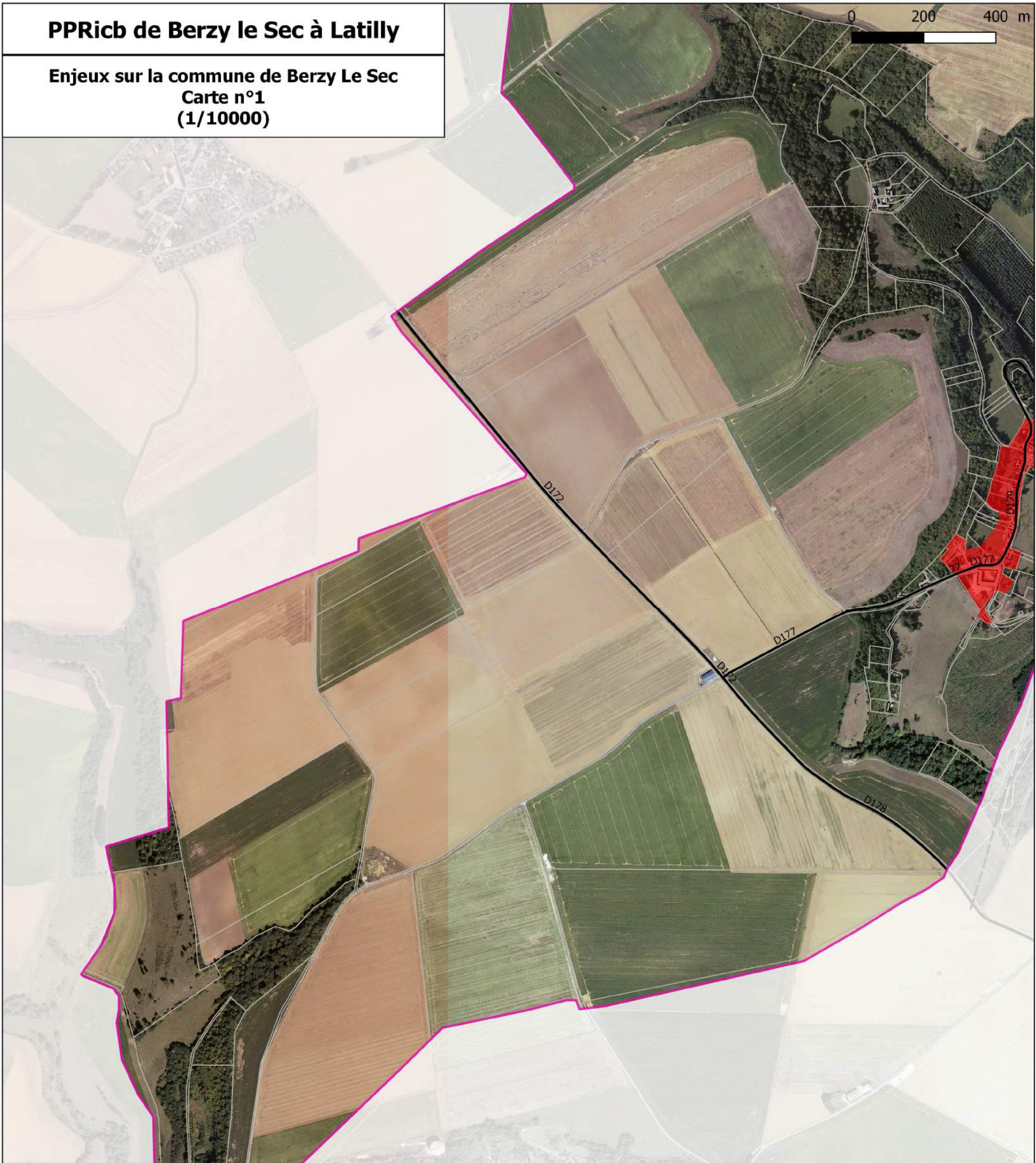

Légende

- Limite parcellaire
- Bati
- Voies routières
- - - Voies ferrées
- Zones urbanisées
- Zones d'activités

PPRicb de Berzy le Sec à Latilly

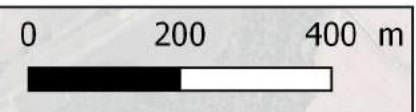

Enjeux sur la commune de Berzy Le Sec
Carte n°2
(1/10000)

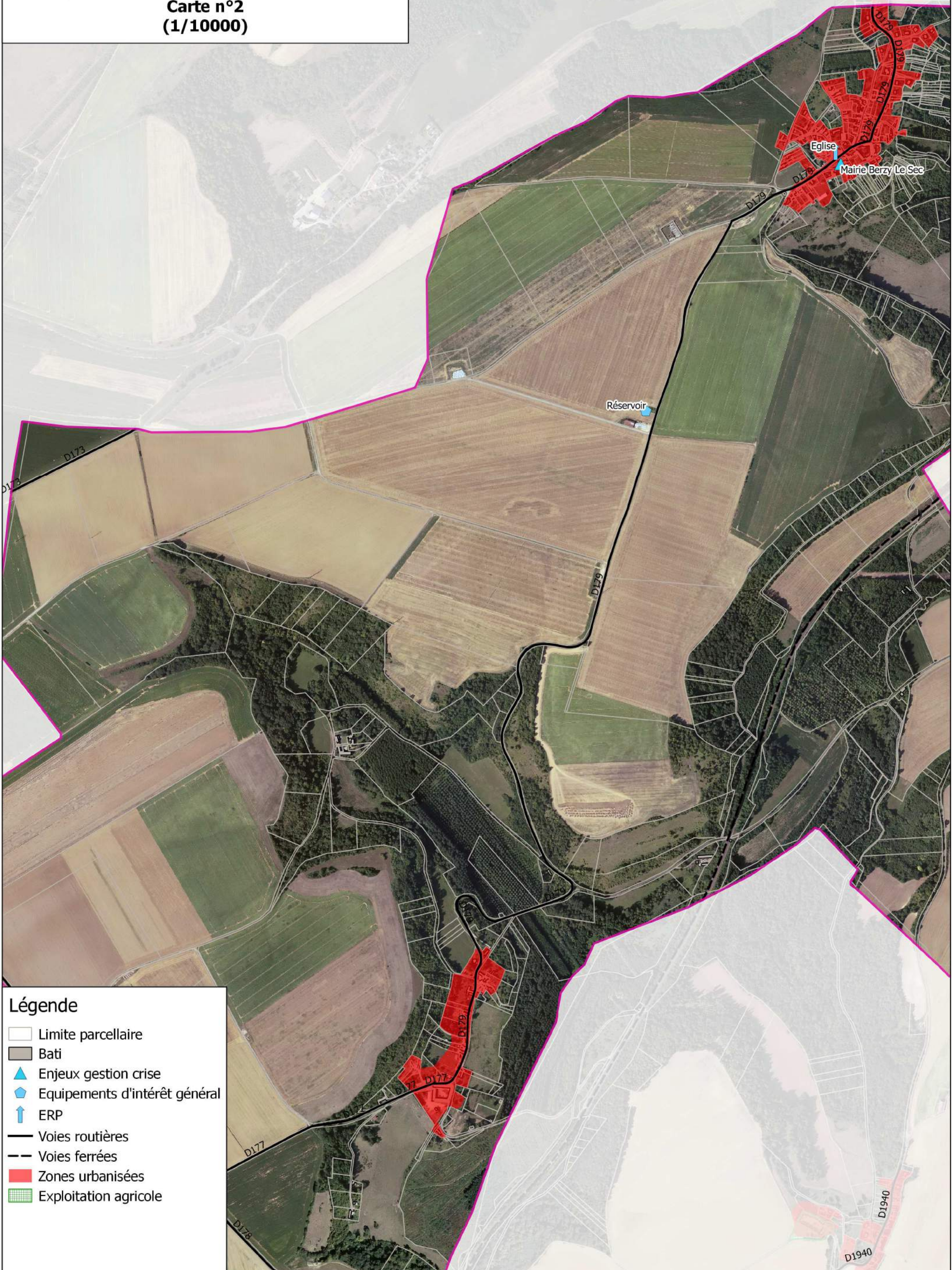

Légende

- Limite parcellaire
- Bati
- ▲ Enjeux gestion crise
- ◆ Equipements d'intérêt général
- ↑ ERP
- Voies routières
- - - Voies ferrées
- Zones urbanisées
- Exploitation agricole

PPRicb de Berzy le Sec à Latilly

0 200 400 m

Enjeux sur la commune de Berzy Le Sec
Carte n°3
(1/10000)

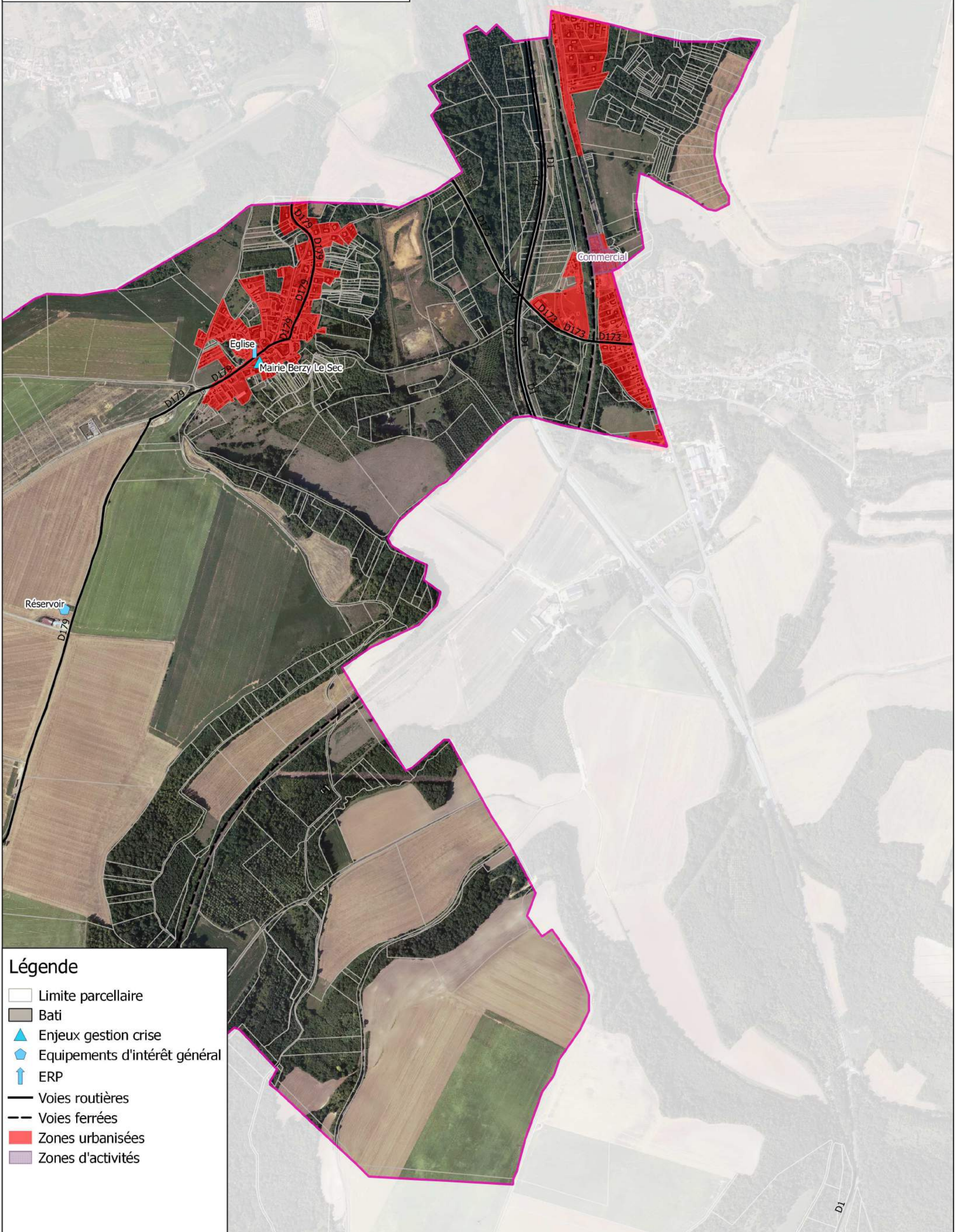

Légende

- Limite parcellaire
- Bati
- ▲ Enjeux gestion crise
- ◆ Equipements d'intérêt général
- ↑ ERP
- Voies routières
- - - Voies ferrées
- Zones urbanisées
- Zones d'activités

PPRicb de Berzy le Sec à Laticilly

Enjeux sur la commune de Villemontoire
Carte n°1
(1/10000)

0 200 400 m

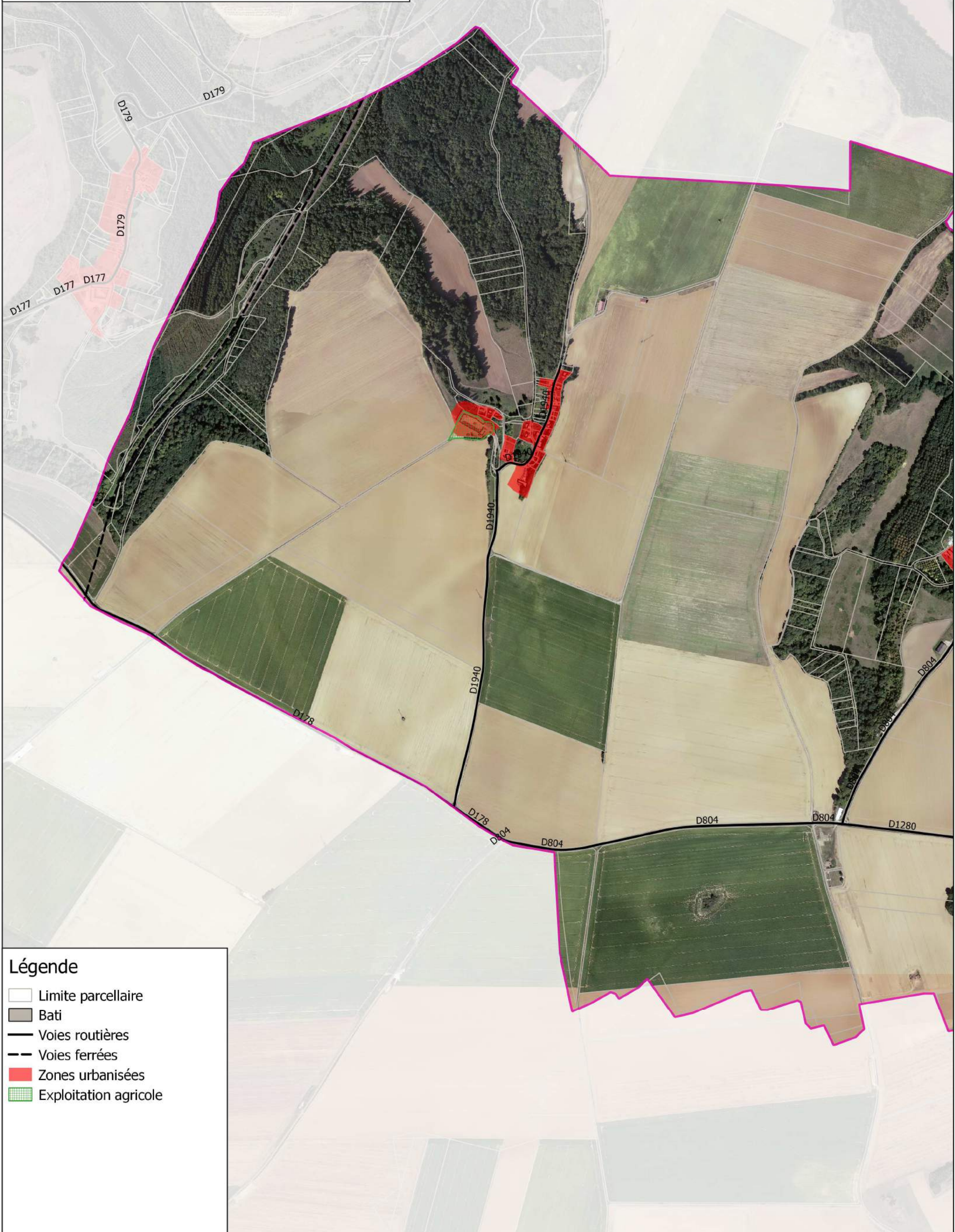

Légende

- Limite parcellaire
- Bati
- Voies routières
- - - Voies ferrées
- Zones urbanisées
- Exploitation agricole

PPRicb de Berzy le Sec à Latilly

Enjeux sur la commune de Villemontoire
Carte n°2
(1/10000)

0 200 400 m



Mairie de Villemontoire

Légende

- ▭ Limite parcellaire
- ▭ Bati
- ▲ Enjeux gestion crise
- Voies routières
- Zones urbanisées
- ▭ Exploitation agricole

PPRicb de Berzy le Sec à Latilly

0 200 400 m

Enjeux sur la commune de Parcy et Tigny
Carte n°1
(1/10000)



Légende

- Limite parcellaire
- Bati
- Enjeux gestion crise
- Voies routières
- Zones urbanisées
- Zones d'activités
- Exploitation agricole

PPRicb de Berzy le Sec à Latilly

0 200 400 m

Enjeux sur la commune de Parcy et Tigny
Carte n°2
(1/10000)

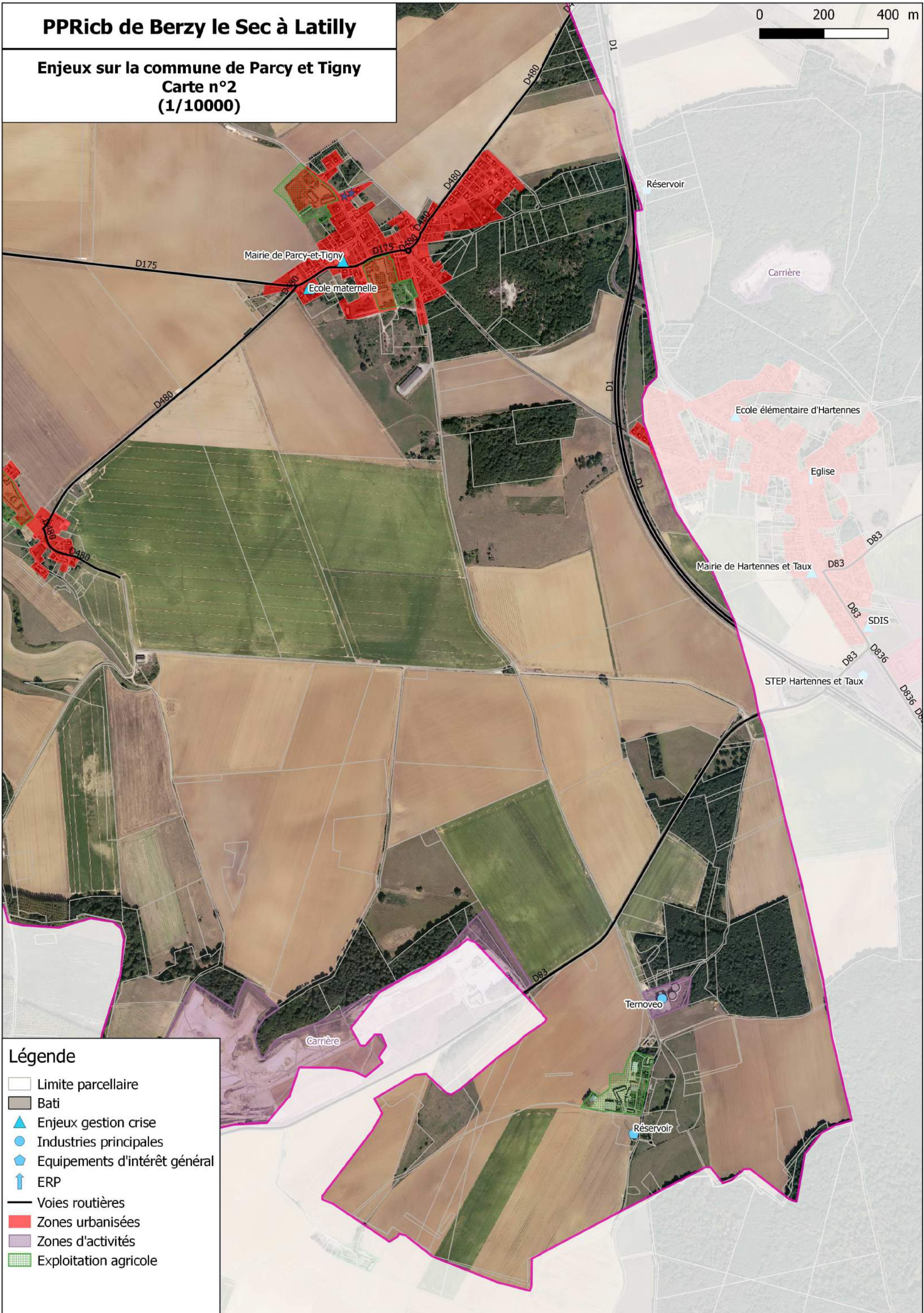

Légende

- Limite parcellaire
- Bati
- ▲ Enjeux gestion crise
- Industries principales
- ◆ Equipements d'intérêt général
- ↑ ERP
- Voies routières
- Zones urbanisées
- Zones d'activités
- Exploitation agricole

PPRicb de Berzy le Sec à Latilly

0 200 400 m

Enjeux sur la commune de Hartennes et Taux
Carte n°1
(1/10000)

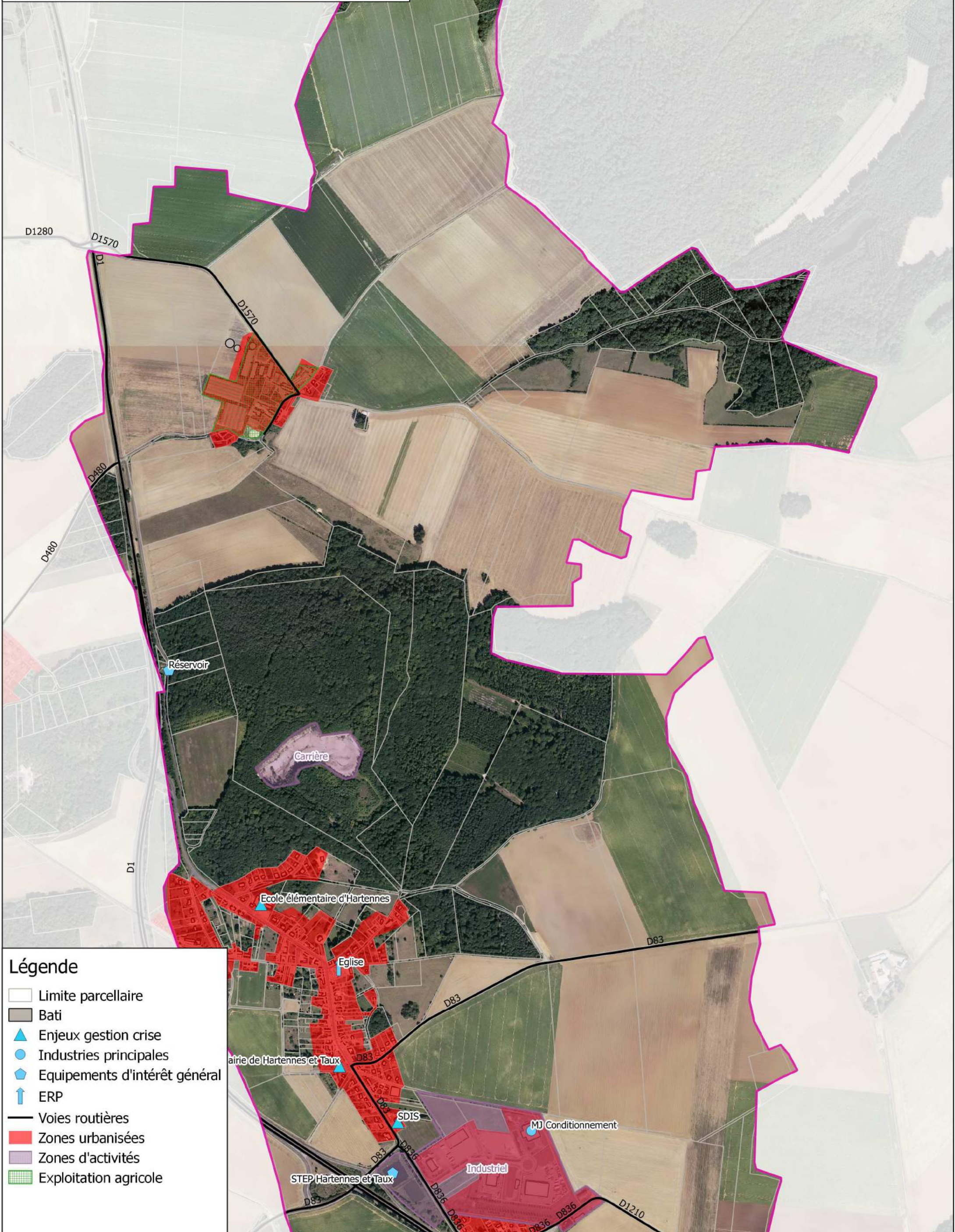

Légende

- Limite parcellaire
- Bati
- ▲ Enjeux gestion crise
- Industries principales
- ◆ Equipements d'intérêt général
- ↑ ERP
- Voies routières
- Zones urbanisées
- Zones d'activités
- Exploitation agricole

PPRicb de Berzy le Sec à Latilly

0 200 400 m

Enjeux sur la commune de Hartennes et Taux
Carte n°2
(1/10000)

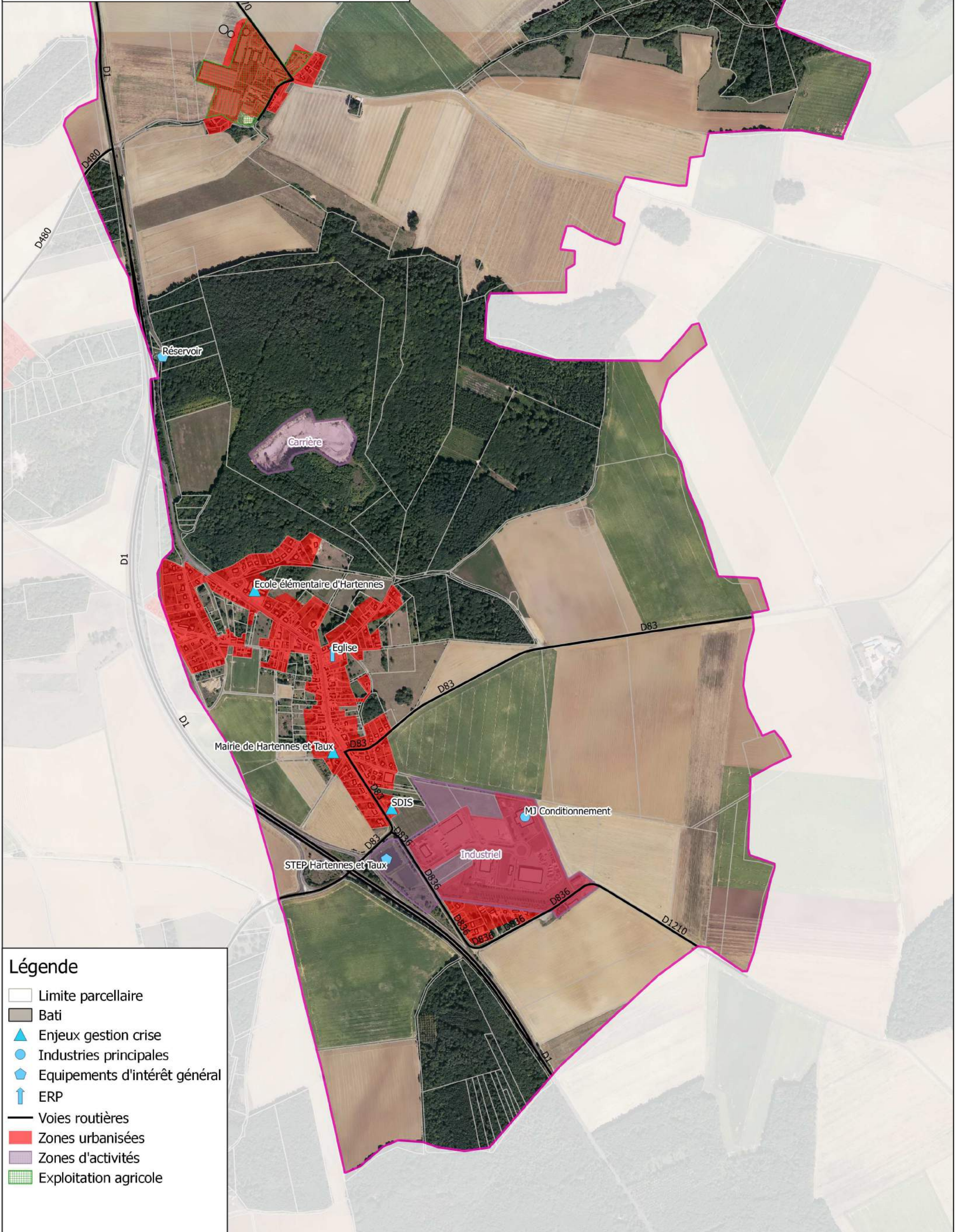

Légende

- Limite parcellaire
- Bati
- ▲ Enjeux gestion crise
- Industries principales
- ◆ Equipements d'intérêt général
- ↑ ERP
- Voies routières
- Zones urbanisées
- Zones d'activités
- Exploitation agricole

PPRicb de Berzy le Sec à Latilly

Enjeux sur la commune de Saint Remy Blanzy
Carte n°1
(1/10000)

0 200 400 m



Légende

- Limite parcellaire
- Bati
- Voies routières
- Zones urbanisées
- Exploitation agricole

PPRicb de Berzy le Sec à Latilly

Enjeux sur la commune de Saint Remy Blanzy
Carte n°2
(1/10000)

0 200 400 m

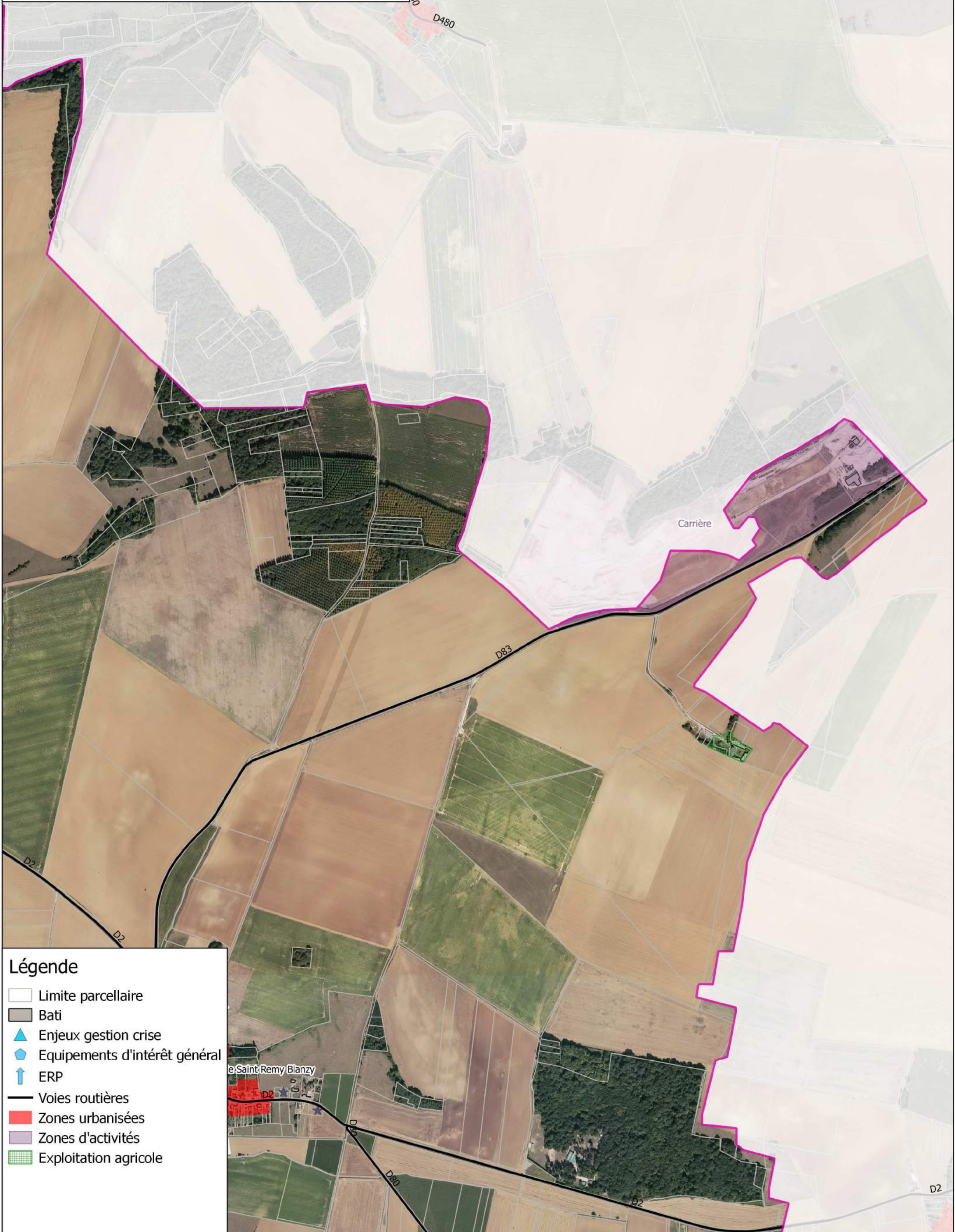

Légende

- Limite parcellaire
- Bati
- ▲ Enjeux gestion crise
- ◆ Equipements d'intérêt général
- ↑ ERP
- Voies routières
- Zones urbanisées
- Zones d'activités
- Exploitation agricole

PPRicb de Berzy le Sec à Latilly

0 200 400 m

Enjeux sur la commune de Saint Remy Blanzy
Carte n°3
(1/10000)



Légende

- Limite parcellaire
- Bati
- ▲ Enjeux gestion crise
- ◆ Equipements d'intérêt général
- ↑ ERP
- Voies routières
- Zones urbanisées
- Exploitation agricole

PPRicb de Berzy le Sec à Latilly

Enjeux sur la commune de Saint Remy Blanzy
Carte n°4
(1/10000)

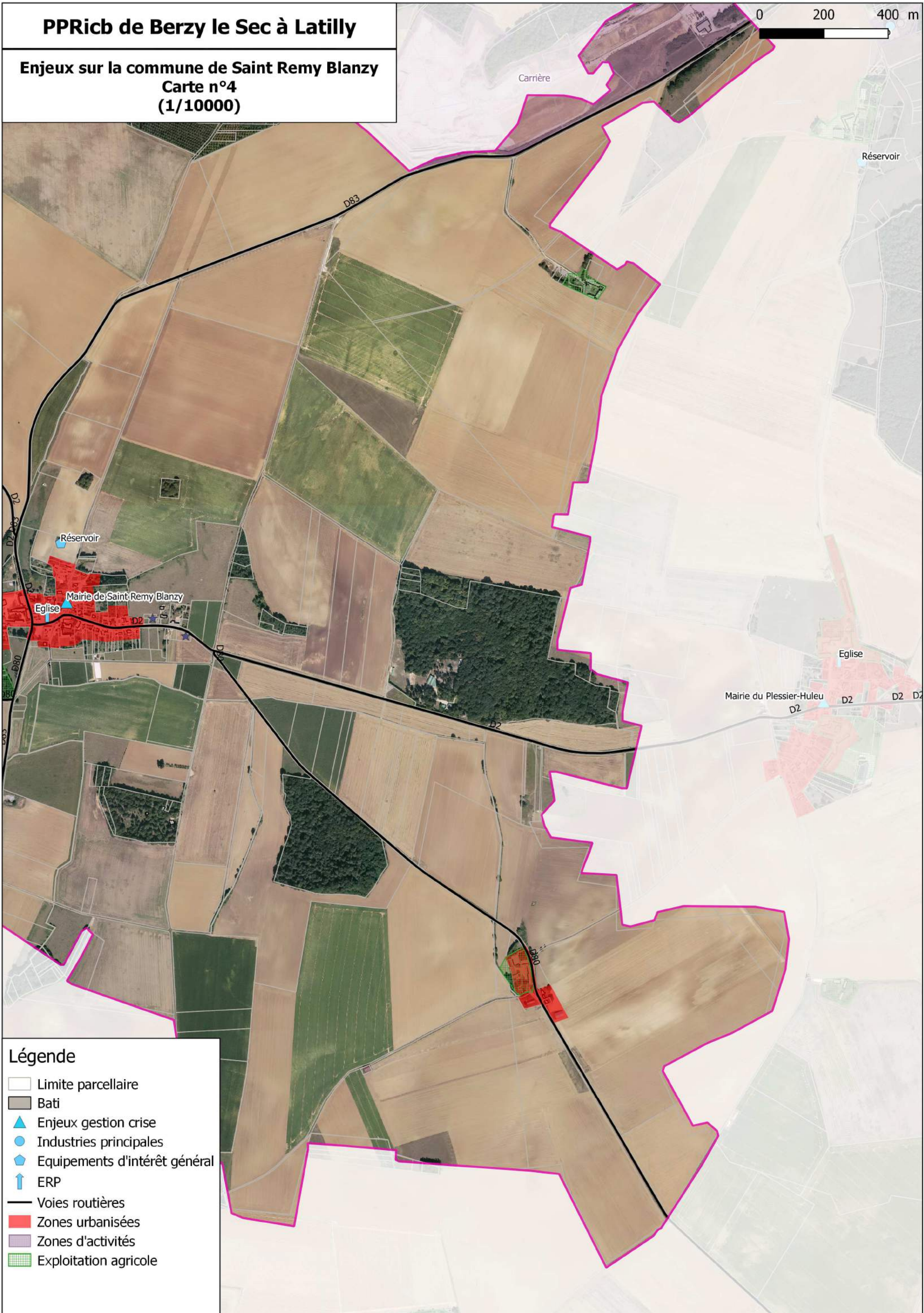
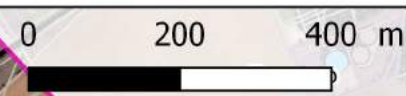

Légende

- ▭ Limite parcellaire
- ▭ Bati
- ▲ Enjeux gestion crise
- Industries principales
- ◆ Equipements d'intérêt général
- ↑ ERP
- Voies routières
- Zones urbanisées
- Zones d'activités
- Exploitation agricole

PPRicb de Berzy le Sec à Latilly

0 200 400 m

Enjeux sur la commune de Le Plessier Huleu
Carte n°1
(1/10000)

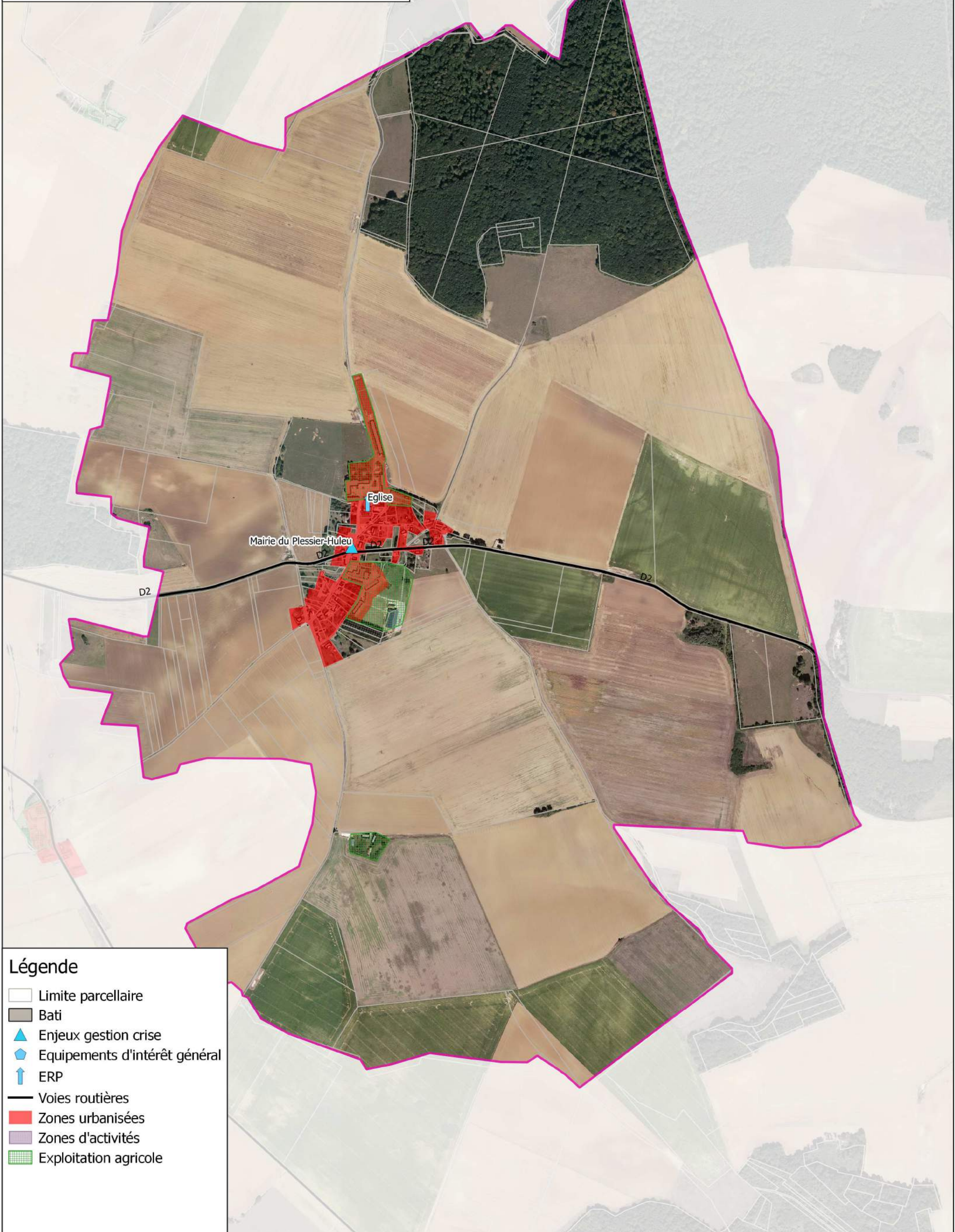

Légende

- Limite parcellaire
- Bati
- ▲ Enjeux gestion crise
- ◆ Equipements d'intérêt général
- ↑ ERP
- Voies routières
- Zones urbanisées
- Zones d'activités
- Exploitation agricole

PPRicb de Berzy le Sec à Latilly

0 200 400 m

Enjeux sur la commune de Chouy
Carte n°1
(1/10000)

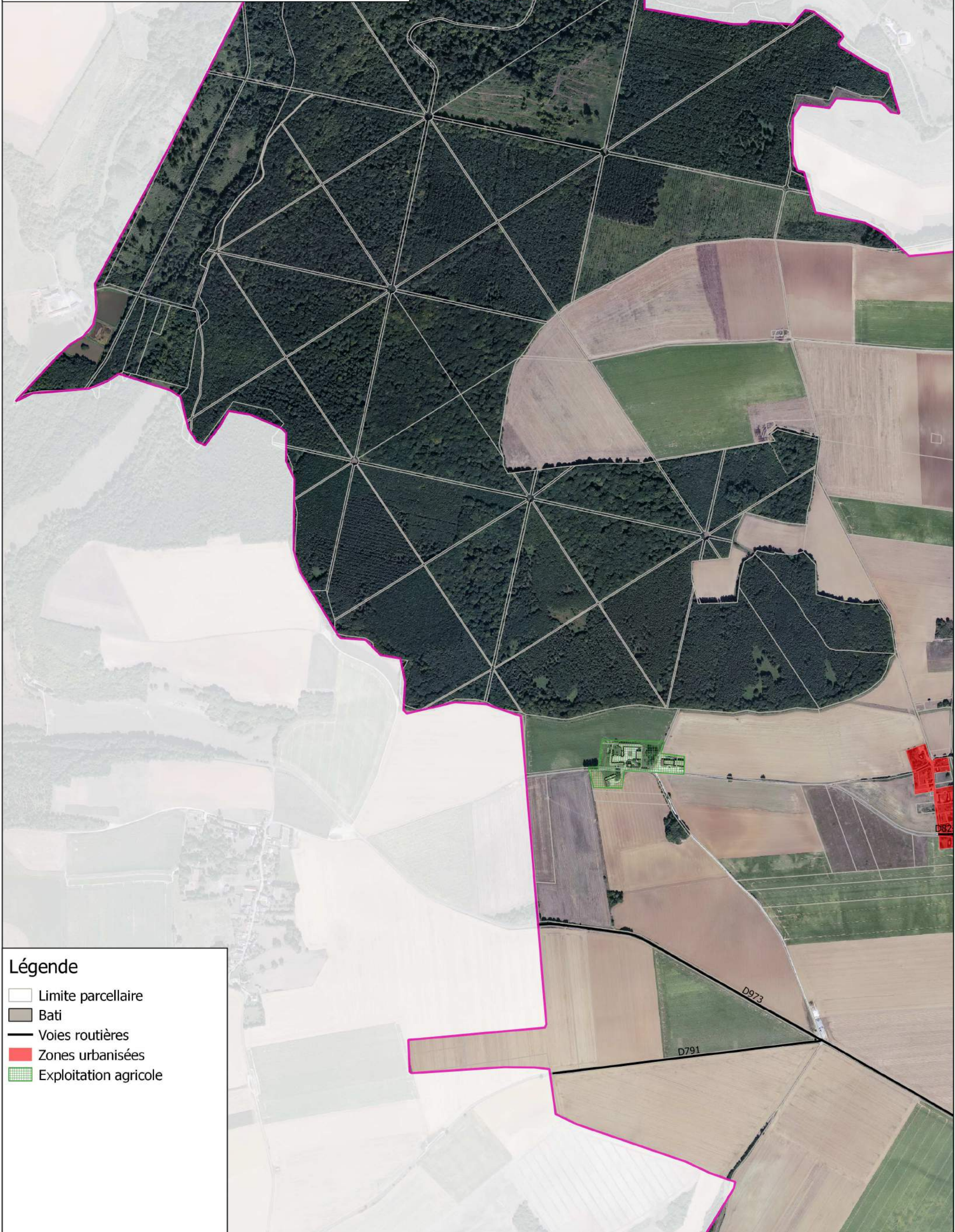

Légende

- Limite parcellaire
- Bati
- Voies routières
- Zones urbanisées
- Exploitation agricole

PPRicb de Berzy le Sec à Latilly

0 200 400 m

Enjeux sur la commune de Chouy
Carte n°2
(1/10000)



Légende

- ▭ Limite parcellaire
- ▭ Bati
- ▲ Enjeux gestion crise
- ◆ Equipements d'intérêt général
- ↑ ERP
- Voies routières
- ▭ Zones urbanisées
- ▭ Zones d'activités
- ▭ Exploitation agricole

D83
Carrière

PPRicb de Berzy le Sec à Latilly

Enjeux sur la commune de Chouy
Carte n°3
(1/10000)

0 200 400 m

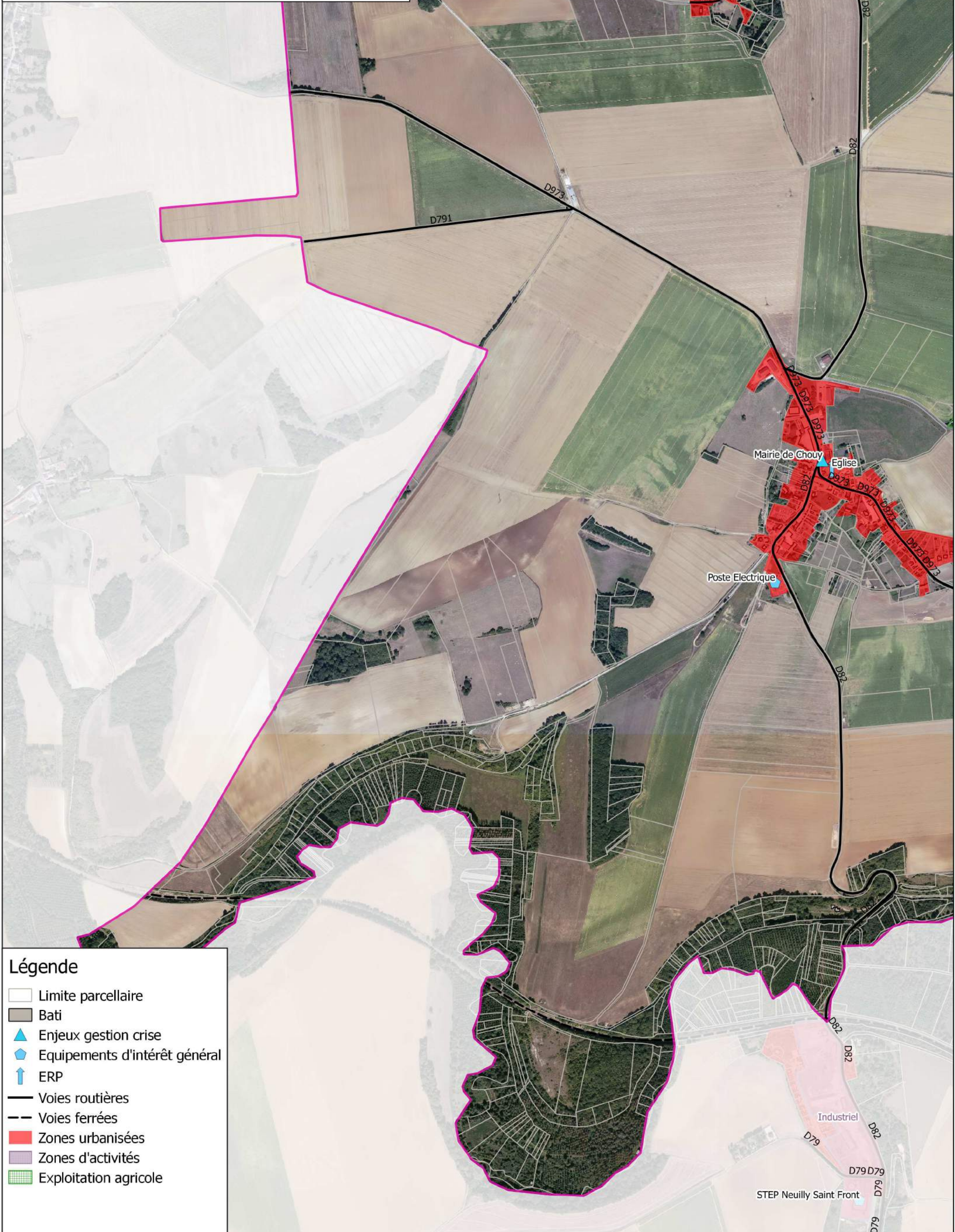

Légende

- Limite parcellaire
- Bati
- ▲ Enjeux gestion crise
- ◆ Equipements d'intérêt général
- ↑ ERP
- Voies routières
- - - Voies ferrées
- Zones urbanisées
- Zones d'activités
- Exploitation agricole

STEP Neuilly Saint Front

PPRicb de Berzy le Sec à Latilly



Enjeux sur la commune de Chouy
Carte n°4
(1/10000)

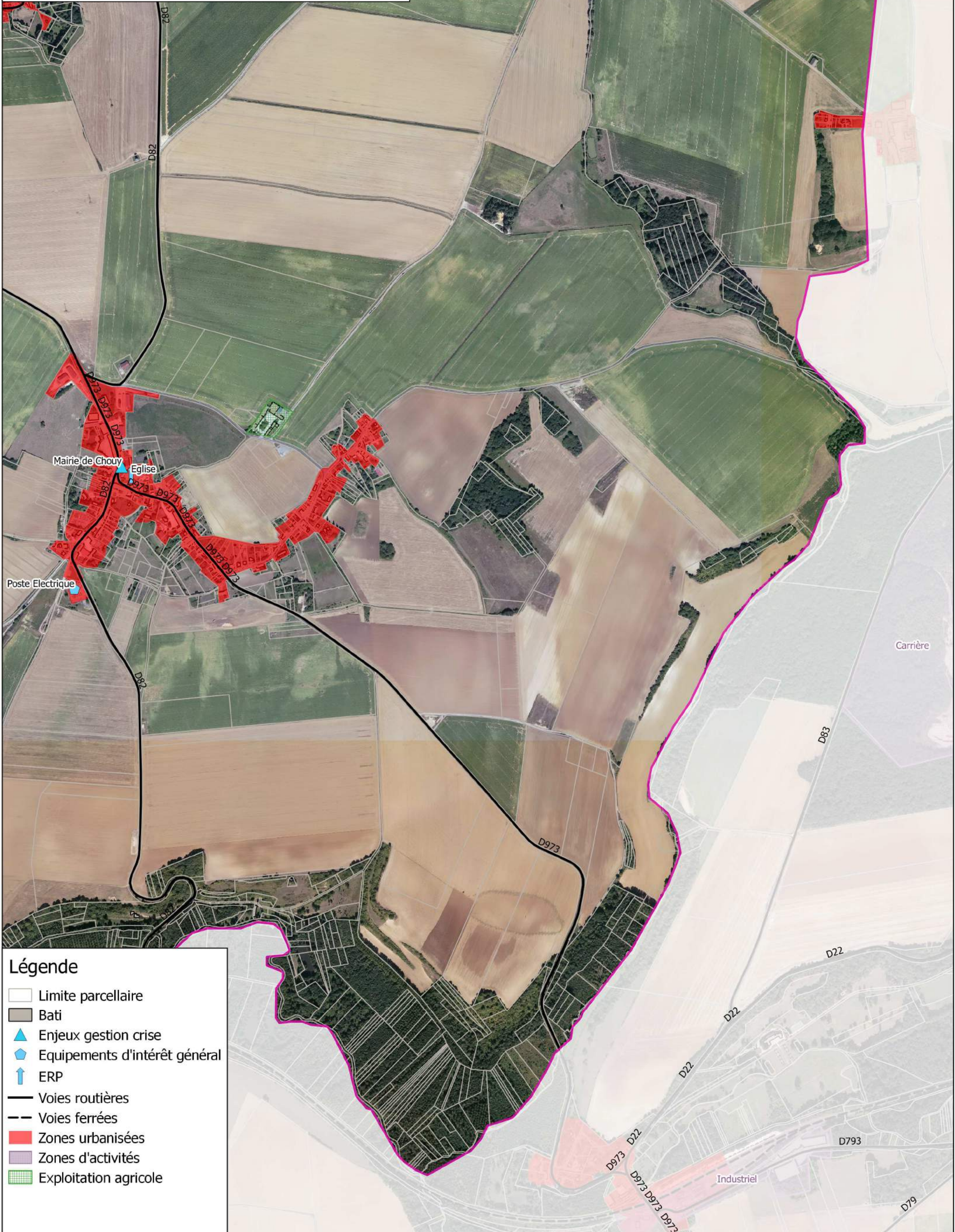

Légende

- Limite parcellaire
- Bati
- ▲ Enjeux gestion crise
- ◆ Equipements d'intérêt général
- ↑ ERP
- Voies routières
- - - Voies ferrées
- Zones urbanisées
- Zones d'activités
- Exploitation agricole

PPRicb de Berzy le Sec à Latilly

Enjeux sur la commune de Billy sur Ourcq
Carte n°1
(1/10000)

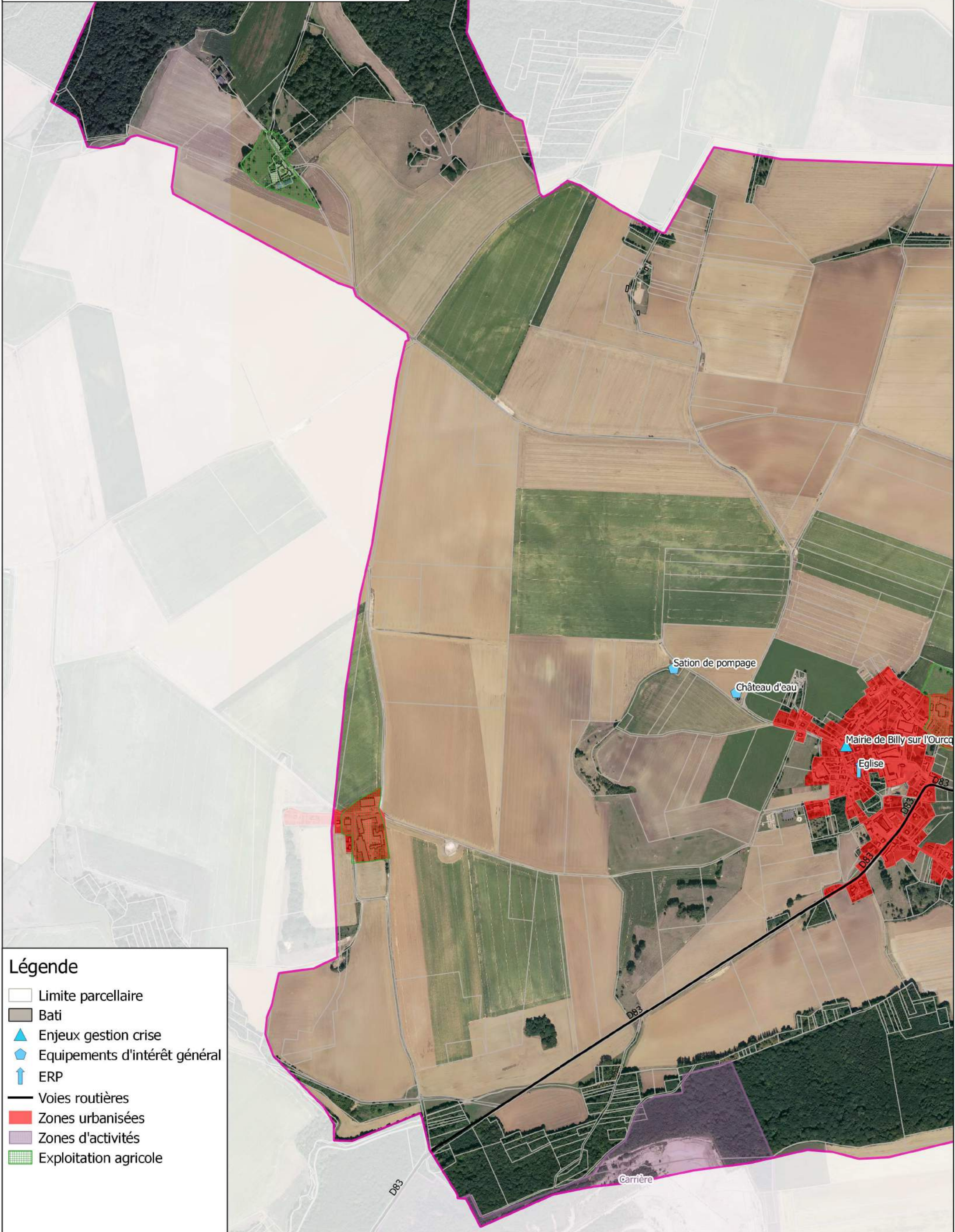

Légende

- Limite parcellaire
- Bati
- ▲ Enjeux gestion crise
- ⬠ Equipements d'intérêt général
- ERP
- Voies routières
- Zones urbanisées
- Zones d'activités
- Exploitation agricole

PPRicb de Berzy le Sec à Latilly

Enjeux sur la commune de Billy sur Ourcq
Carte n°2
(1/10000)

0 200 400 m

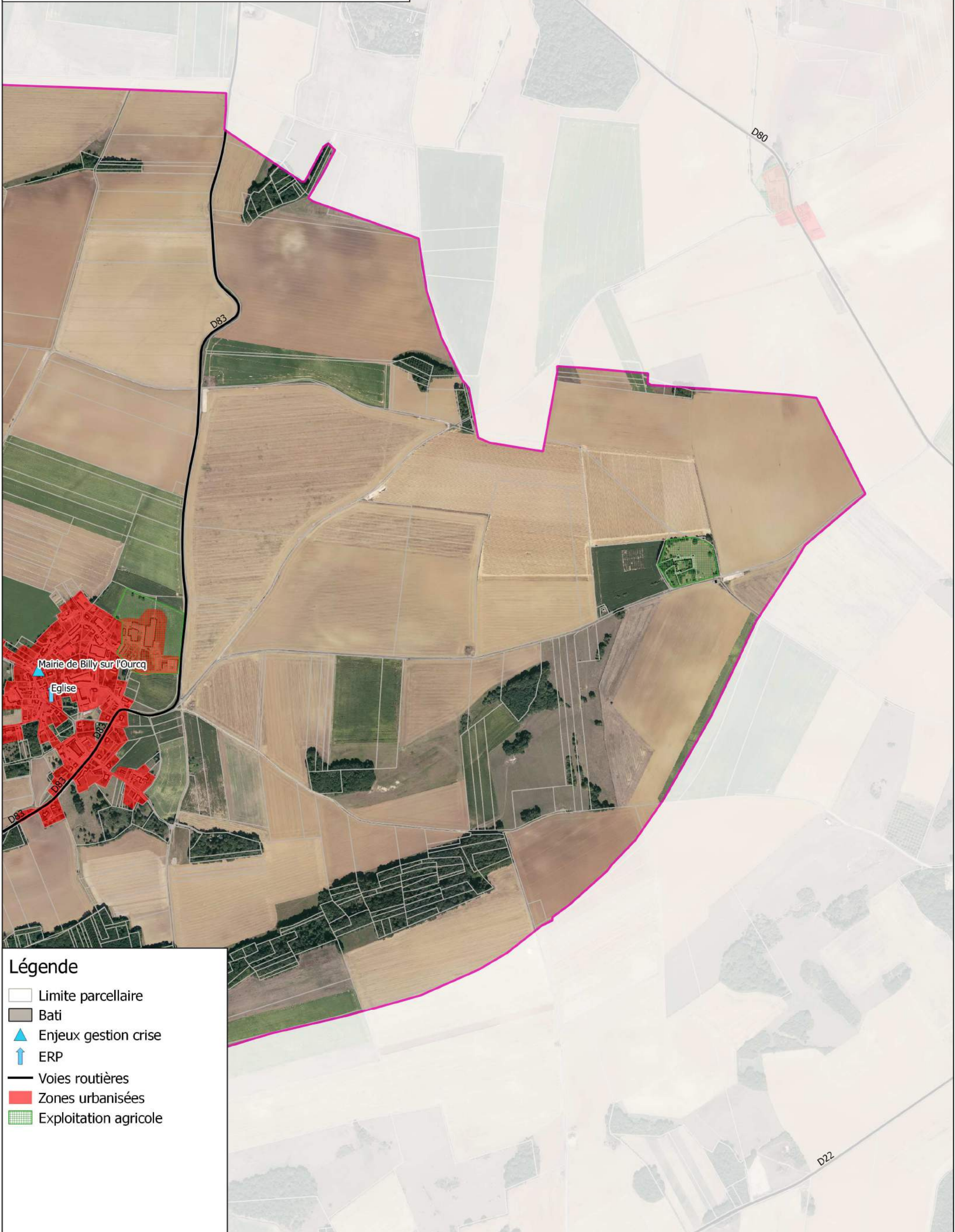

Légende

- Limite parcellaire
- Bati
- ▲ Enjeux gestion crise
- ↑ ERP
- Voies routières
- Zones urbanisées
- Exploitation agricole

PPRicb de Berzy le Sec à Latilly

0 200 400 m

Enjeux sur la commune de Oulchy la Ville
Carte n°1
(1/10000)

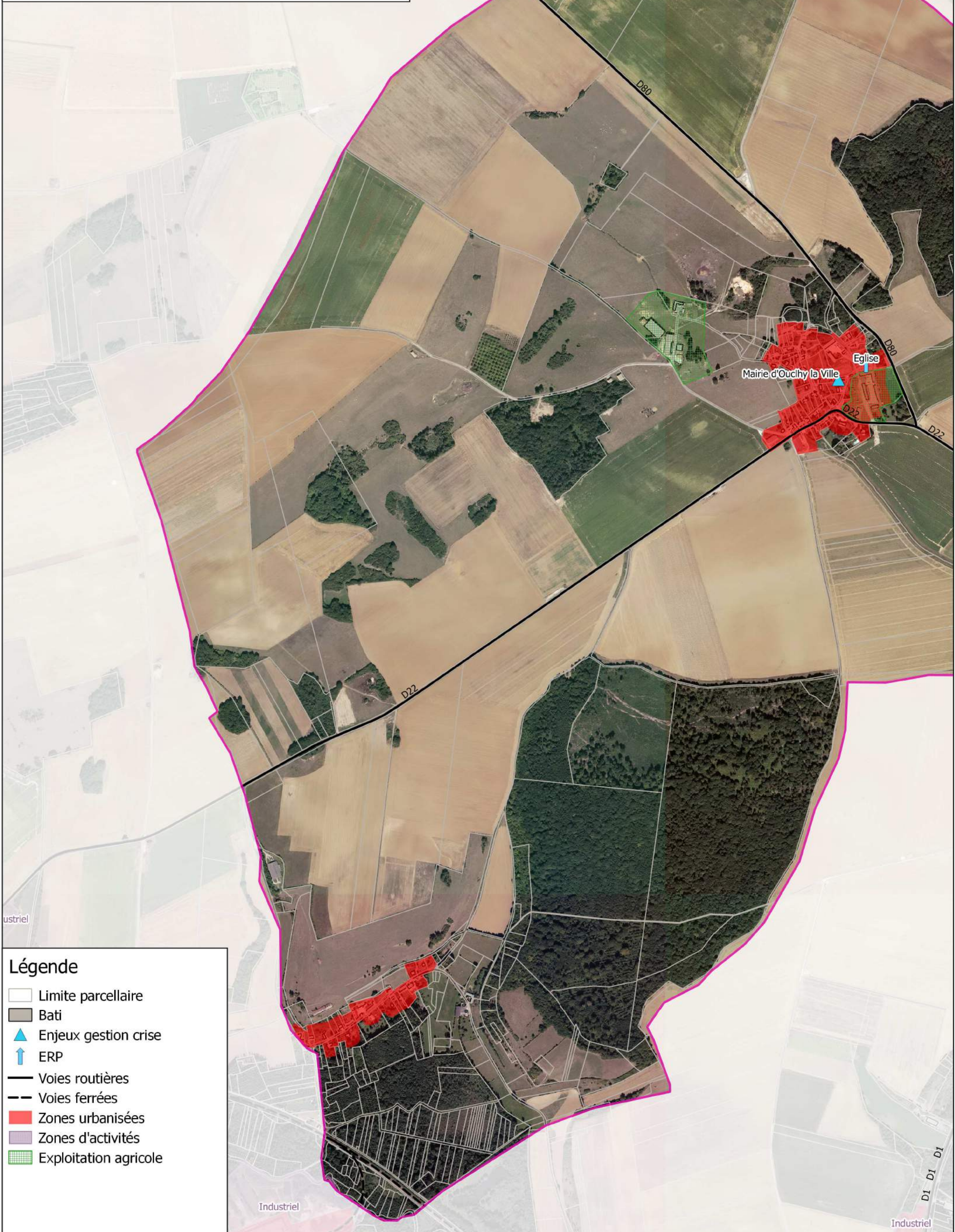

Légende

- Limite parcellaire
- Bati
- ▲ Enjeux gestion crise
- ↑ ERP
- Voies routières
- - - Voies ferrées
- Zones urbanisées
- Zones d'activités
- Exploitation agricole

Industriel

Industriel

Industriel

D1 D1 D1

PPRicb de Berzy le Sec à Latilly

0 200 400 m

Enjeux sur la commune de Oulchy la Ville
Carte n°2
(1/10000)

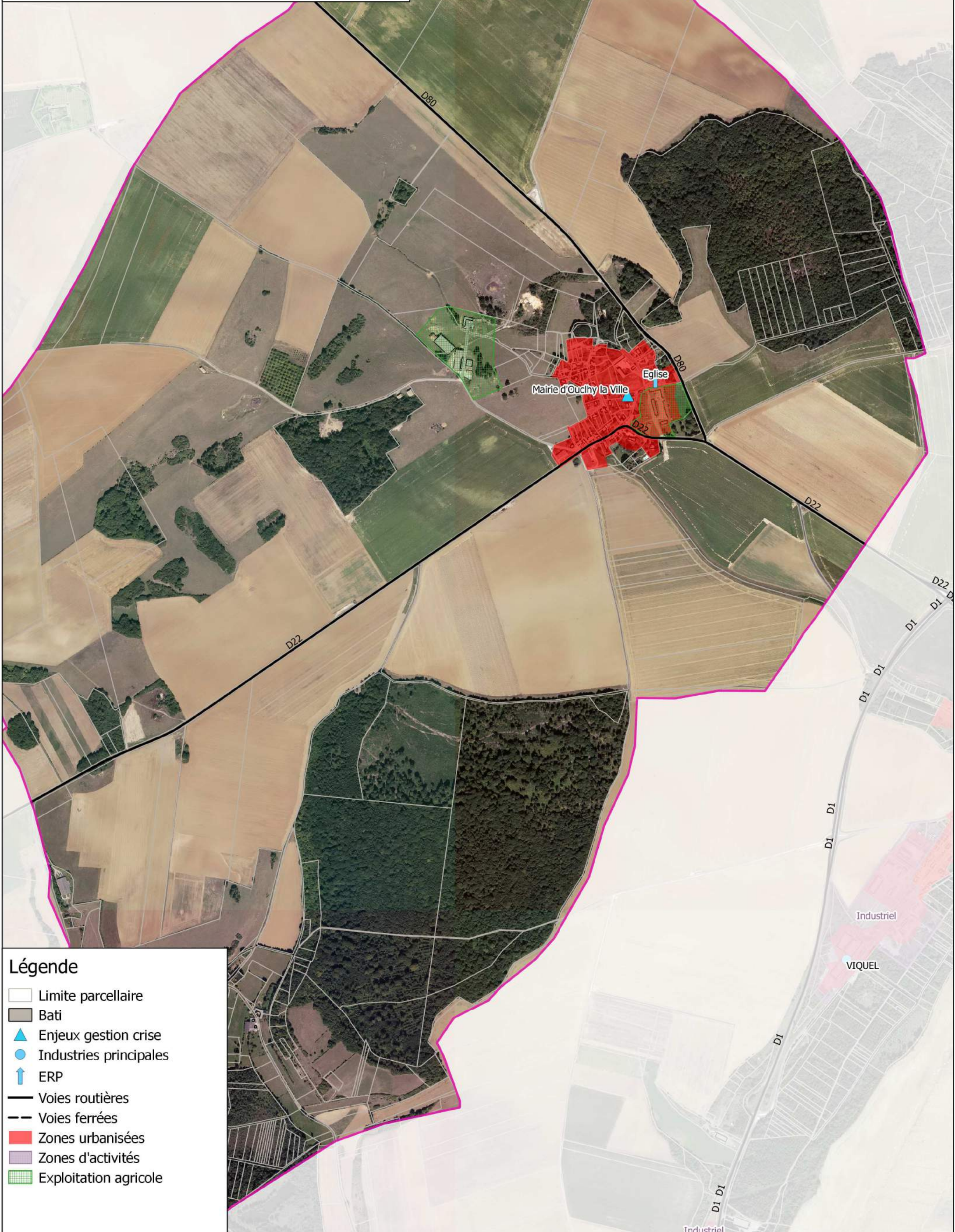

Légende

- Limite parcellaire
- Bati
- ▲ Enjeux gestion crise
- Industries principales
- ↑ ERP
- Voies routières
- - - Voies ferrées
- Zones urbanisées
- Zones d'activités
- Exploitation agricole

PPRicb de Berzy le Sec à Latilly

Enjeux sur la commune de Oulchy le Château
Carte n°1
(1/10000)

0 200 400 m

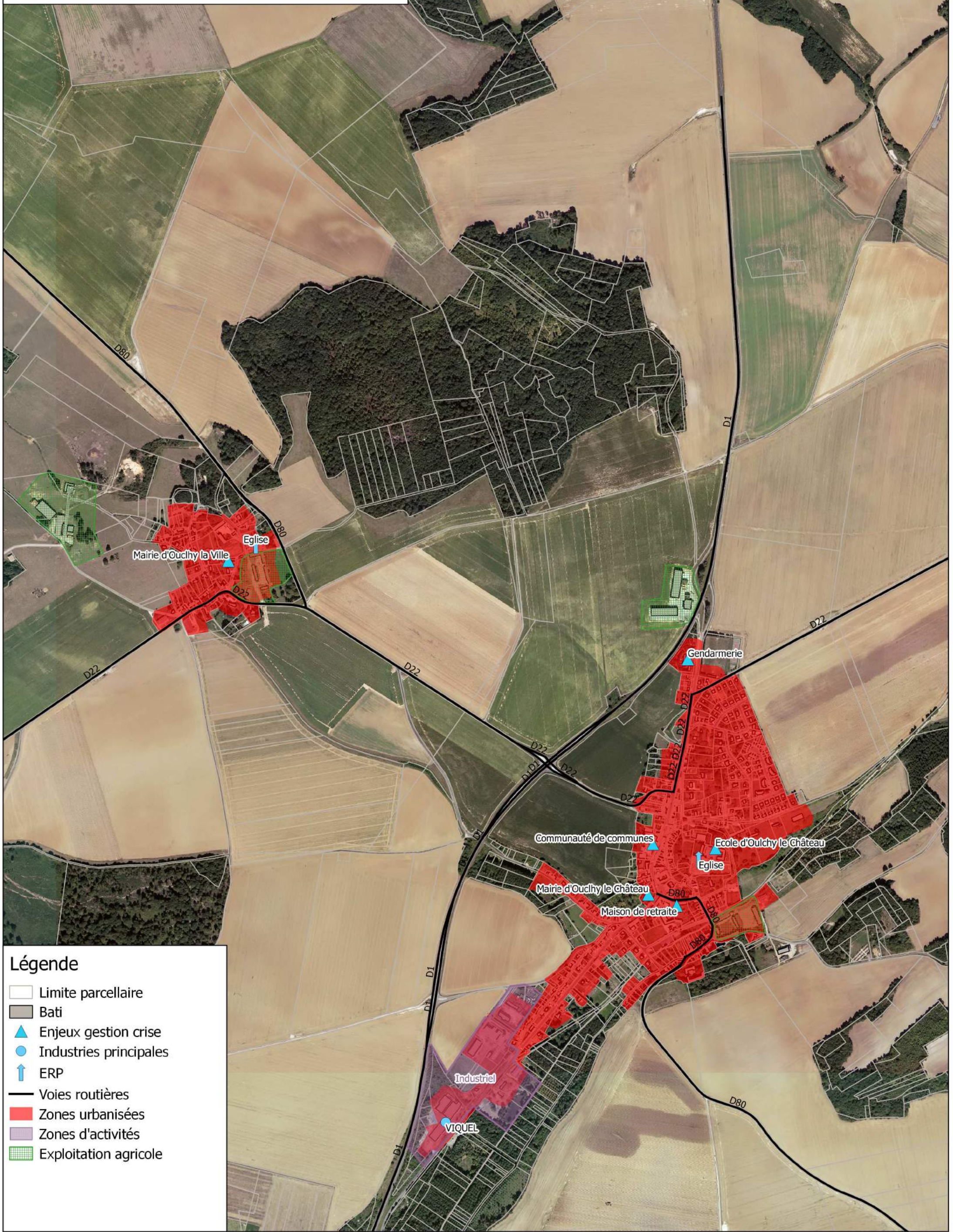

Légende

- ▭ Limite parcellaire
- ▭ Bati
- ▲ Enjeux gestion crise
- Industries principales
- ↑ ERP
- Voies routières
- Zones urbanisées
- Zones d'activités
- Exploitation agricole

PPRicb de Berzy le Sec à Latilly

Enjeux sur la commune de Oulchy le Château
Carte n°2
(1/10000)

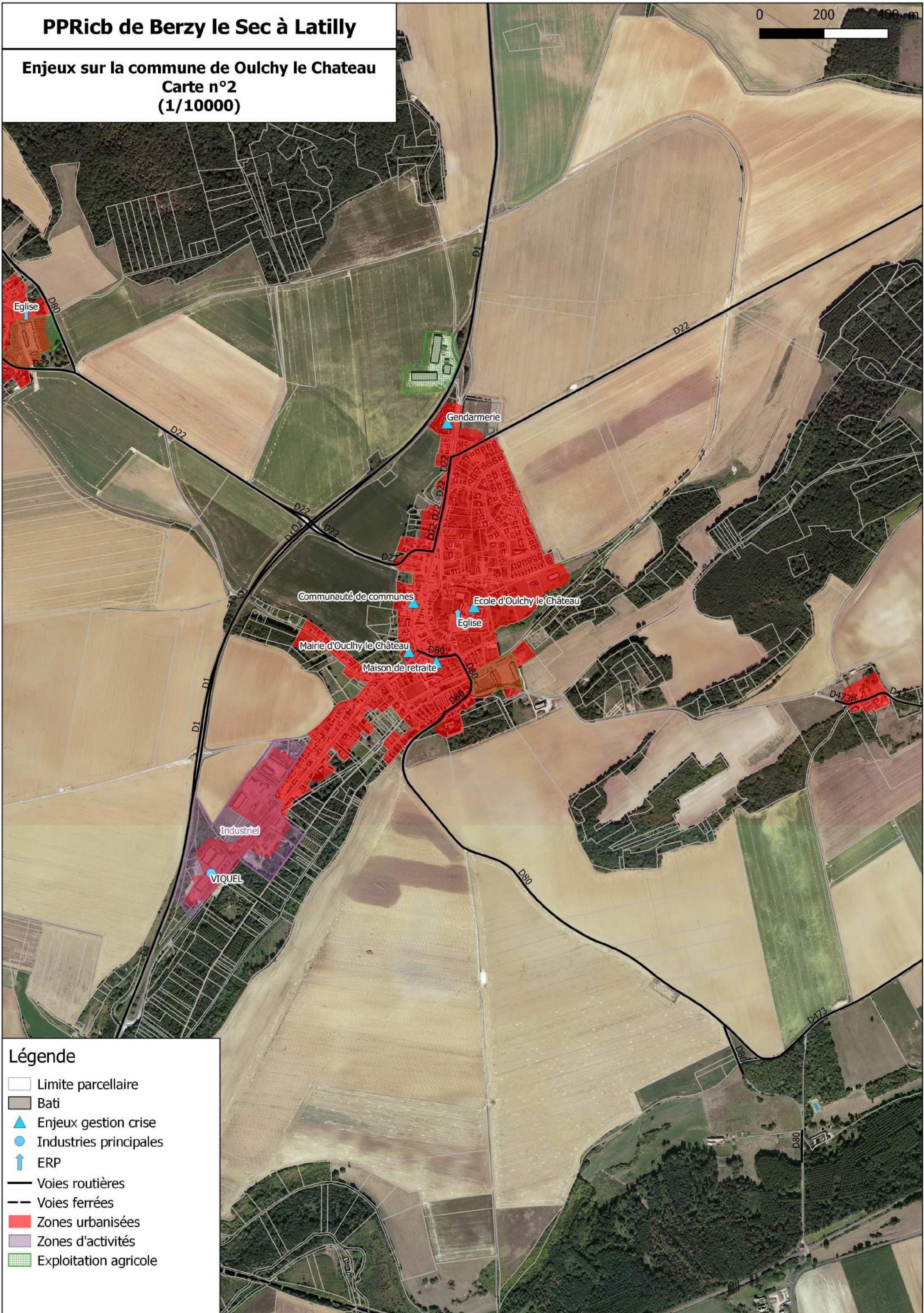

Légende

- ▭ Limite parcellaire
- ▭ Bati
- ▲ Enjeux gestion crise
- Industries principales
- ↑ ERP
- Voies routières
- - - Voies ferrées
- Zones urbanisées
- Zones d'activités
- Exploitation agricole

PPRicb de Berzy le Sec à Latilly

Enjeux sur la commune de Oulchy le Chateau
Carte n°3
(1/10000)

0 200 400 m



Légende

- Limite parcellaire
- Bati
- Voies routières
- Zones urbanisées
- Exploitation agricole

PPRicb de Berzy le Sec à Latilly

Enjeux sur la commune de Rozet Saint Albin
Carte n°1
(1/10000)

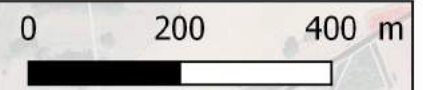

Légende

- Limite parcellaire
- Bati
- ▲ Enjeux gestion crise
- ↑ ERP
- Voies routières
- - - Voies ferrées
- Zones urbanisées
- Zones d'activités
- Exploitation agricole

PPRicb de Berzy le Sec à Latilly

0 200 400 m

Enjeux sur la commune de Rozet Saint Albin
Carte n°2
(1/10000)

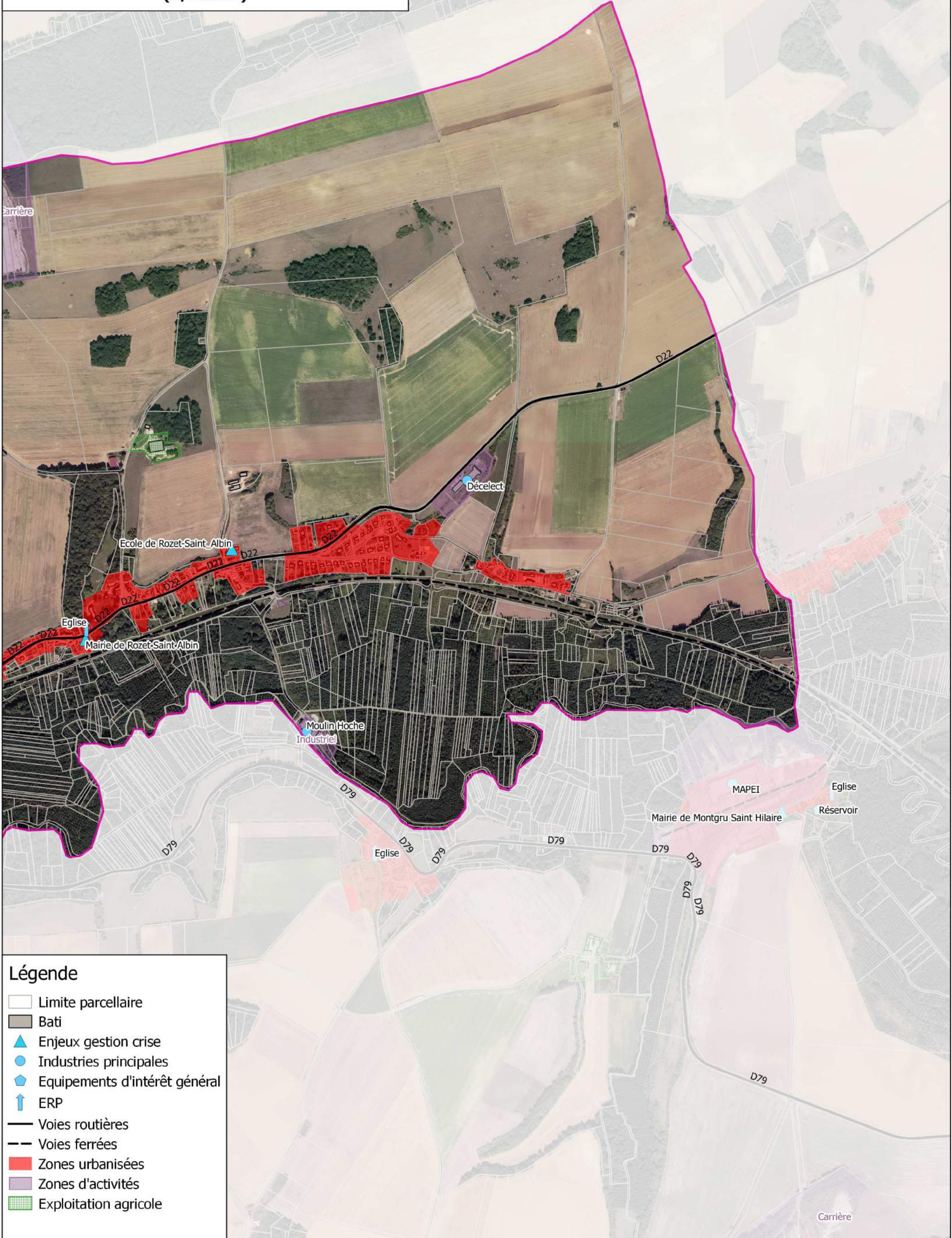

Légende

- Limite parcellaire
- Bati
- ▲ Enjeux gestion crise
- Industries principales
- ◆ Equipements d'intérêt général
- ↑ ERP
- Voies routières
- - - Voies ferrées
- Zones urbanisées
- Zones d'activités
- Exploitation agricole

PPRicb de Berzy le Sec à Latilly

Enjeux sur la commune de Neuilly Saint Front
Carte n°1
(1/10000)

0 200 400 m

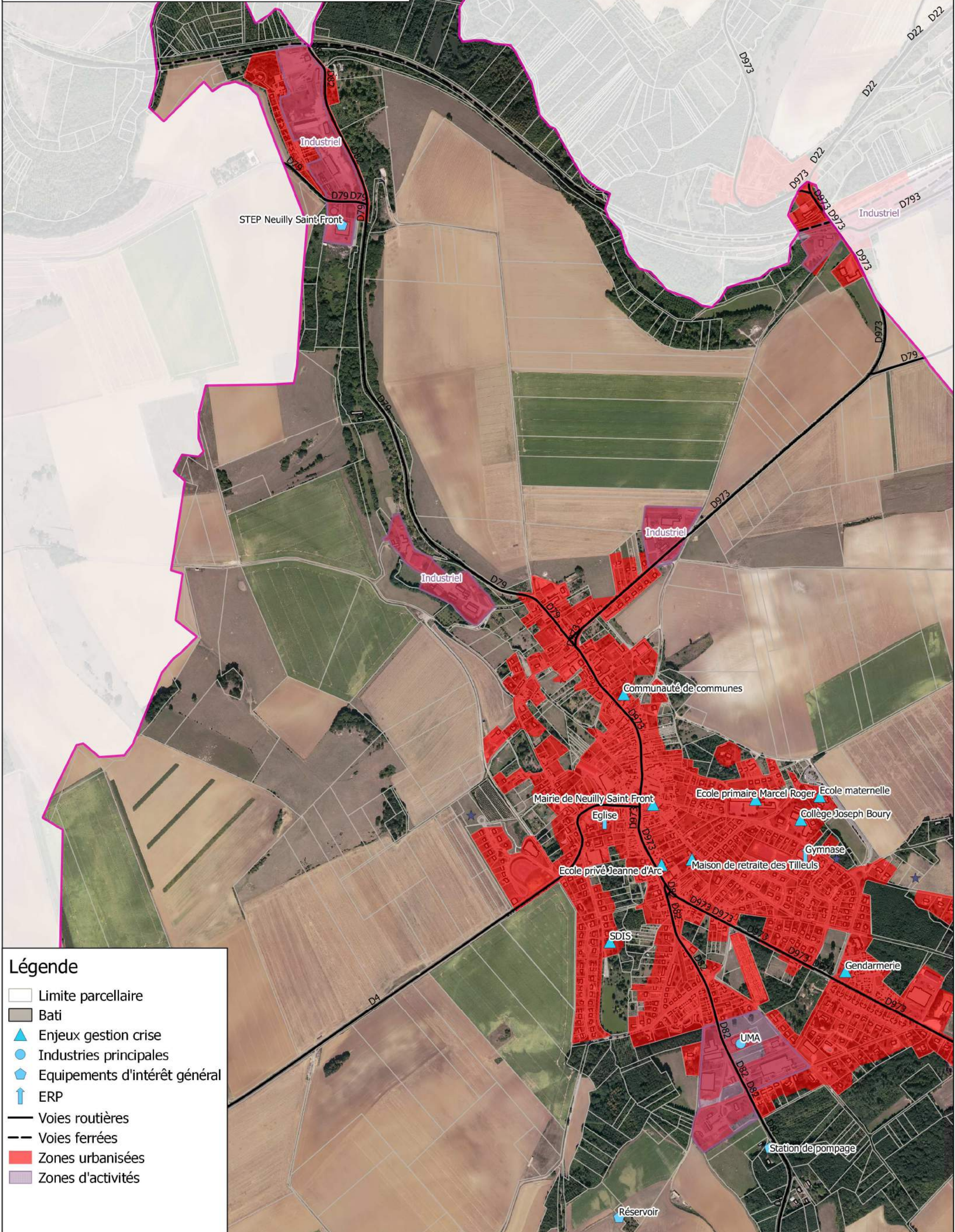

Légende

- ▭ Limite parcellaire
- ▭ Bati
- ▲ Enjeux gestion crise
- Industries principales
- ◆ Equipements d'intérêt général
- ↑ ERP
- Voies routières
- - - Voies ferrées
- Zones urbanisées
- Zones d'activités

PPRicb de Berzy le Sec à Latilly

Enjeux sur la commune de Neuilly Saint Front
Carte n°2
(1/10000)

0 200 400 m

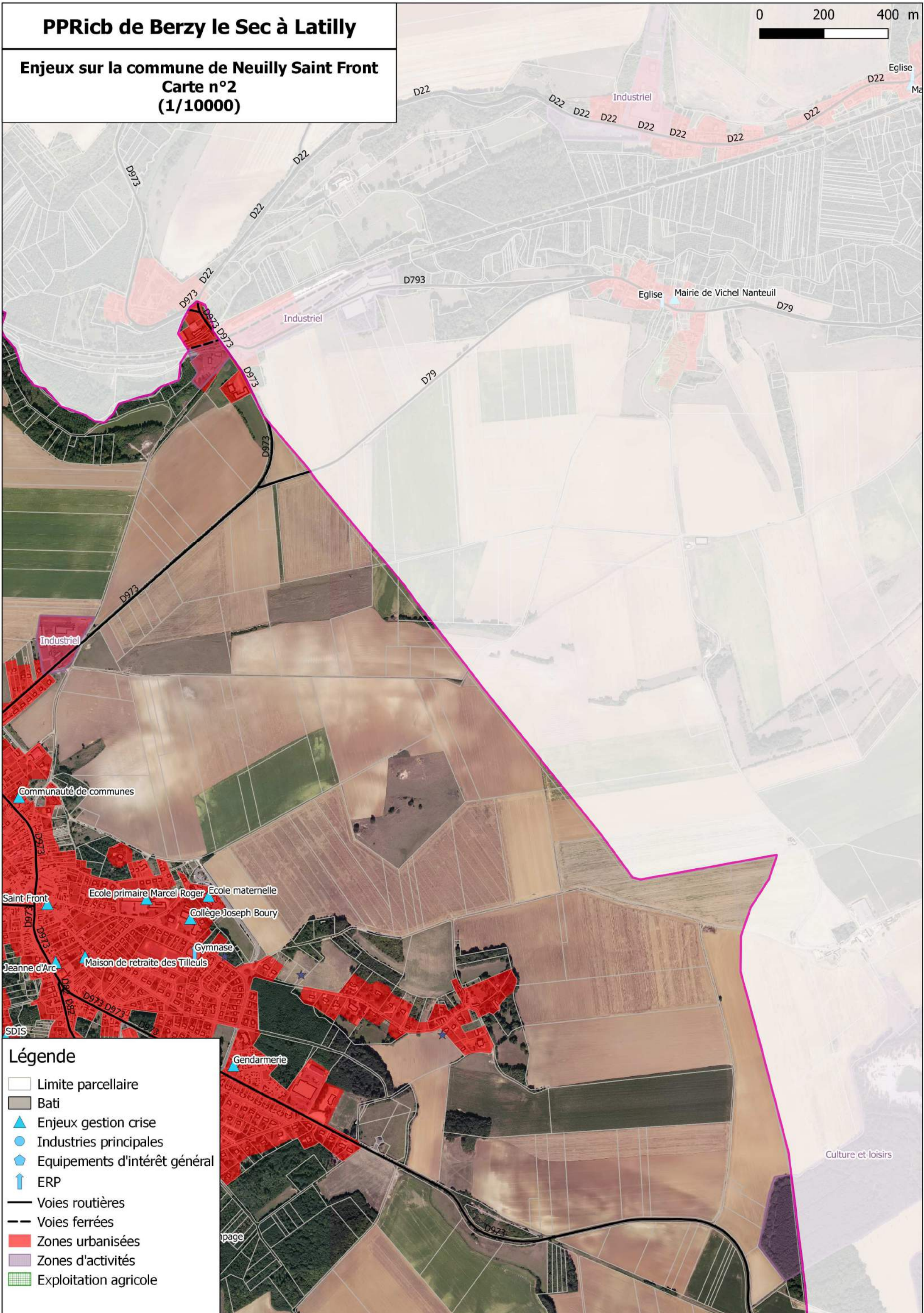

Légende

- Limite parcellaire
- Bati
- ▲ Enjeux gestion crise
- Industries principales
- ◆ Equipements d'intérêt général
- ↑ ERP
- Voies routières
- - - Voies ferrées
- Zones urbanisées
- Zones d'activités
- Exploitation agricole

PPRicb de Berzy le Sec à Latilly

Enjeux sur la commune de Neuilly Saint Front
Carte n°3
(1/10000)

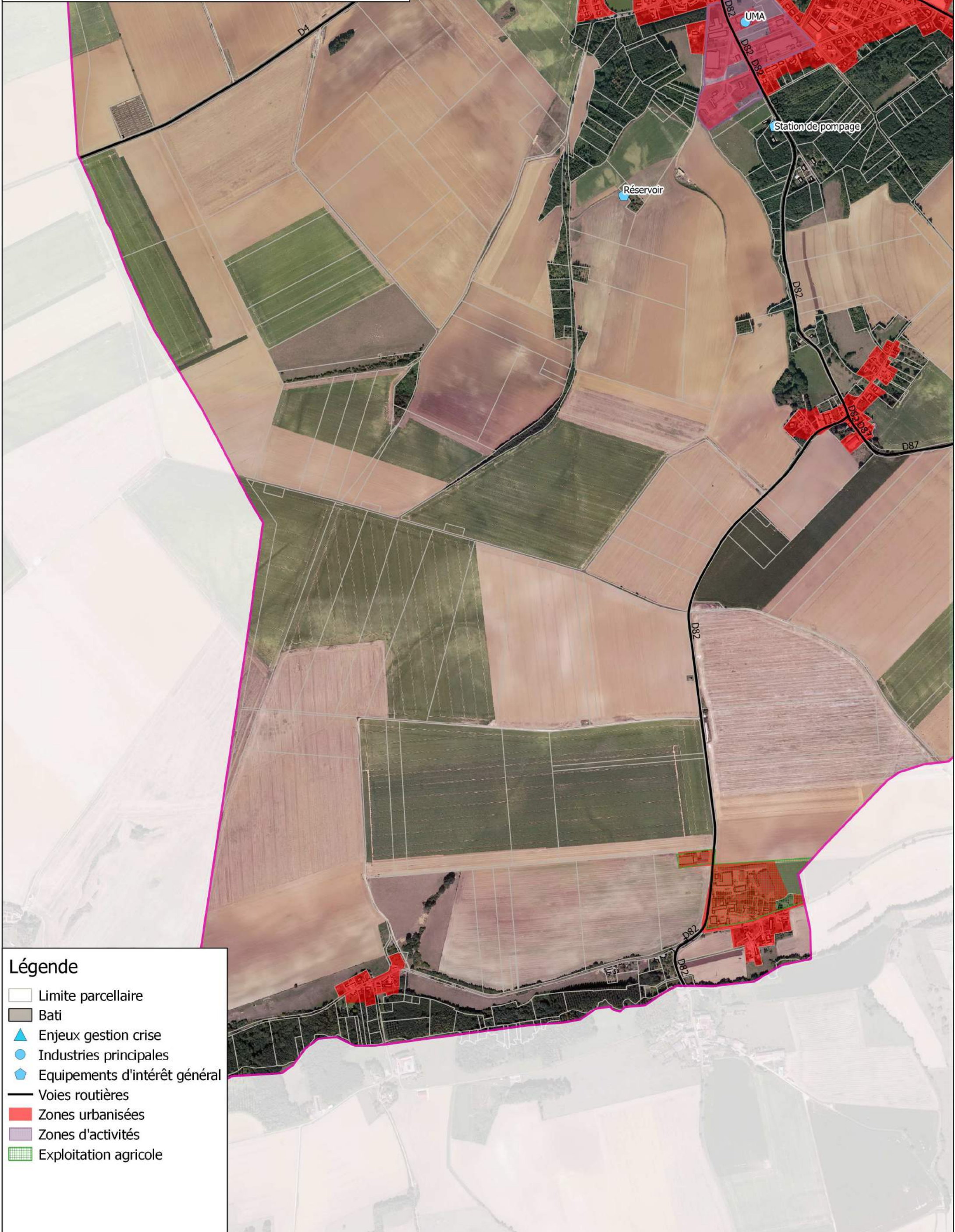

Légende

- ▭ Limite parcellaire
- ▭ Bati
- ▲ Enjeux gestion crise
- Industries principales
- ◆ Equipements d'intérêt général
- Voies routières
- Zones urbanisées
- Zones d'activités
- Exploitation agricole

PPRicb de Berzy le Sec à Latilly

Enjeux sur la commune de Neuilly Saint Front
Carte n°4
(1/10000)

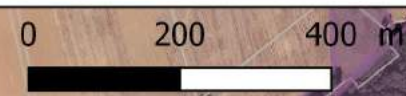

Légende

- Limite parcellaire
- Bati
- ▲ Enjeux gestion crise
- Industries principales
- ◆ Equipements d'intérêt général
- Voies routières
- Zones urbanisées
- Zones d'activités
- ▨ Exploitation agricole

PPRicb de Berzy le Sec à Latilly

Enjeux sur la commune de Vichel Nanteuil
Carte n°1
(1/10000)

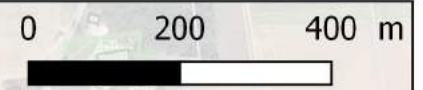

Légende

- Limite parcellaire
- Bati
- ▲ Enjeux gestion crise
- ↑ ERP
- Voies routières
- - - Voies ferrées
- Zones urbanisées
- Zones d'activités
- Exploitation agricole

Culture et loisirs

PPRicb de Berzy le Sec à Latilly

Enjeux sur la commune de Vichel Nanteuil
Carte n°2
(1/10000)

0 200 400 m



Légende

- ▭ Limite parcellaire
- Bati
- ▲ Enjeux gestion crise
- Industries principales
- ↑ ERP
- Voies routières
- - - Voies ferrées
- Zones urbanisées
- Zones d'activités
- Exploitation agricole

Culture et loisirs

PPRicb de Berzy le Sec à Latilly

0 200 400 m

Enjeux sur la commune de Montgru Saint Hilaire
Carte n°1
(1/10000)



Légende

- Limite parcellaire
- Bati
- ▲ Enjeux gestion crise
- Industries principales
- ◆ Equipements d'intérêt général
- ↑ ERP
- Voies routières
- - - Voies ferrées
- Zones urbanisées
- Zones d'activités
- Exploitation agricole

PPRicb de Berzy le Sec à Latilly

0 200 400 m

Enjeux sur la commune de Breny
Carte n°1
(1/10000)



Légende

- Limite parcellaire
- Bati
- ▲ Enjeux gestion crise
- Industries principales
- ◆ Equipements d'intérêt général
- ↑ ERP
- Voies routières
- - - Voies ferrées
- Zones urbanisées
- Zones d'activités
- Exploitation agricole

PPRicb de Berzy le Sec à Latilly

Enjeux sur la commune de Breny
Carte n°2
(1/10000)

0 200 400 m



Légende

-  Limite parcellaire
-  Bati
-  Enjeux gestion crise
-  Industries principales
-  Equipements d'intérêt général
-  ERP
-  Voies routières
-  Voies ferrées
-  Zones urbanisées
-  Zones d'activités
-  Exploitation agricole

PPRicb de Berzy le Sec à Latilly

0 200 400 m



Enjeux sur la commune de Latilly
Carte n°1
(1/10000)

Carrière

Culture et loisirs

Domaine de la Salamandre

Réservoir

Mairie de Latilly

Eglise

D973

D871

Légende

- Limite parcellaire
- Bati
- ▲ Enjeux gestion crise
- ◆ Equipements d'intérêt général
- ↑ ERP
- Voies routières
- Zones urbanisées
- Zones d'activités
- Exploitation agricole

PPRicb de Berzy le Sec à Latilly

0 200 400 m

Enjeux sur la commune de Latilly
Carte n°2
(1/10000)

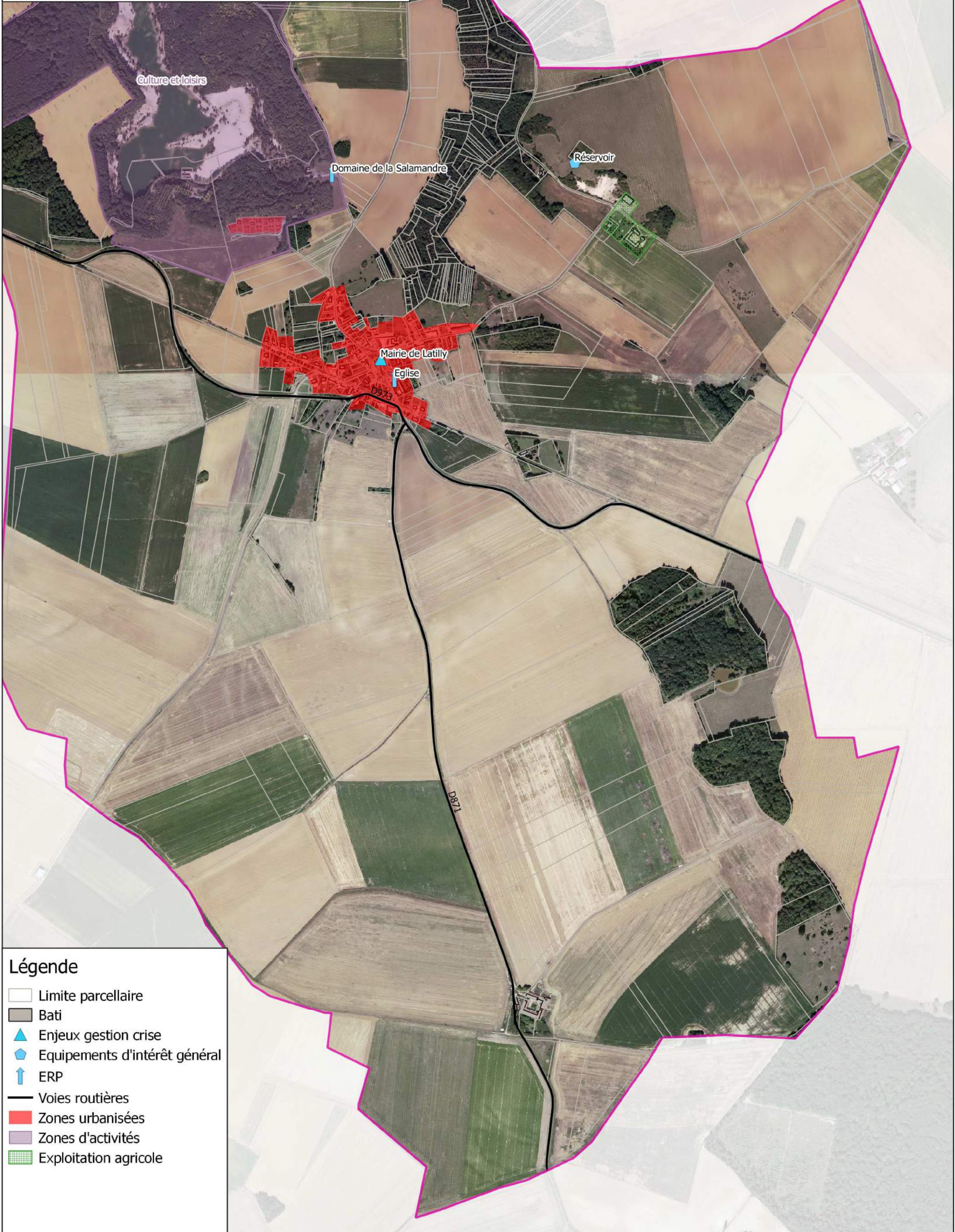

Légende

- Limite parcellaire
- Bati
- ▲ Enjeux gestion crise
- ◆ Equipements d'intérêt général
- ↑ ERP
- Voies routières
- Zones urbanisées
- Zones d'activités
- Exploitation agricole